



EYLÜL 2023

FİYAT LİSTESİ



Discover
the potential



GENEL SATIŞ ŞARTLARI

SİPARİŞ

- Müşteri, siparişini yazılı olarak istemeli ve ARMAŞ'tan teklif/sipariş formu talep etmelidir.
- ARMAŞ'ın düzenlediği teklif/sipariş formları müşteri tarafından onaylanmalıdır.
- Müşteri tarafından onaylanmayan siparişler dikkate alınmaz.
- Onaylanmış siparişin iptal edilebilmesi için aynı gün içerisinde firmamıza yazılı bir açıklama yapılmalıdır.
- Sipariş edilen ürünün türü, kullanılacak olan akışkanın cinsi, basınç değeri, çalışma sıcaklığı, yoğunluğu, bu ve benzeri bütün bilgilerin eksiksiz ve doğru şekilde tarafımıza sipariş öncesi bildirilmesi gerekmektedir, doğacak olan problemlerden firmamız sorumlu değildir.

FİYAT

- ARMAŞ, teklif verdiği ve müşterinin onayladığı fiyatlardan sevkiyat yapar ve fatura tanzim eder.
- Fiyat listeleri perakende satış fiyatları olup, ARMAŞ ihbara gerek kalmaksızın fiyatları değiştirebilir.
- Fiyatlar, ambalajsız ve Konya fabrikamız teslimidir.
- Fiyat listemizdeki USD bazında fiyatı olan ürünler için fatura tarihindeki TCMB döviz satış kuru esas alınır, fatura Türk Lirası üzerinden oluşturulur.
- Özel projeler için sipariş verilen ürünlerin iadesi kabul edilmez, değiştirilmez ve müşterilerimiz ürünü teslim almaktan kaçınamaz.

TESLİMAT

- Müşterinin yazılı olarak aksini belirtmemesi durumunda ürünler ARMAŞ'ın teklif/sipariş formunda belirttiği nakliye firması ile sevk edilir.
- Yazılı olarak farklı bir sevk adresi bildirilmediği takdirde fatura adresine sevkiyat yapılacaktır.
- Müşteri yazılı talep etmedikçe ürünler sigorta yaptırılmaz ve müşterinin riskinde seyahat eder.
- Siparişe uygun olarak sevk edilen ürünler kesin olarak teslim edilmiş sayılır ve iadesi kabul edilmez.

GARANTİ ve SERVİS

- Ürünler sevk tarihinden itibaren imalat ve malzeme hatalarına karşı 1 yıl garantilidir.
- Kataloglarda belirtilen çalışma ve işletmeye alma hususlarına uyulmadığı takdirde garanti geçerli değildir.
- Servis hizmeti için servis talep formunun doldurulması zorunludur.
- Arızalı ürünün garanti kapsamına girip girmediği fabrikamızda yapılacak olan testlerle belirlenir. Bu süreçte ürünün yerine yenisi verilmez. Yapılan testler sonucu ürünün garanti kapsamında olduğu belirlirse, müşteriye para iadesi yapılır veya ürün yenisiyle değiştirilir.

İADE ve DEĞİŞİM

- Sevk edilmiş ürünlerin sonradan firmamıza iade edilebilmesi için kutularının ve orijinal paketlerinin açılmamış olması zorunludur. Kutusu açılmış, zarar görmüş veya tesisata bağlanmış ürünlerin iadesi kabul edilmez. (İade nakliyesi kullanıcıya aittir.)
- İade süresi fatura tarihinden itibaren maksimum 14 gündür.
- Ürün değiştirme işlemlerinde, konu olan ürün fiyat listemizde yer alıyorsa, kutusu veya orijinal paketi açılmamış ise bir başka ürünle değiştirilebilir. Değişim süresi fatura tarihinden itibaren maksimum 14 gündür.
- Anlaşmazlıkların hukuki çözümü gerektiğinde, Konya mahkemeleri yetkilidir.

SPRINKLER (½")

Pendent (Sarkık) Sprinkler

Standart Tepkimeli
K5.6 (80) ½" NPT

Sıcaklık	Beyaz	Kromajlı	Pirinç
57 °C	\$ 5,10	\$ 5,55	\$ 4,92
68 °C	\$ 5,10	\$ 5,55	\$ 4,92
79 °C	\$ 5,10	\$ 5,55	\$ 4,92
93 °C	\$ 5,10	\$ 5,55	\$ 4,92
141 °C	\$ 5,28	\$ 5,73	\$ 5,10

*Fiyatlar USD'dir, KDV dahil değildir.

*Siparişler 100 adet ve katları şeklinde olmalıdır.



Pendent (Sarkık) Sprinkler

Hızlı Tepkimeli
K5.6 (80) ½" NPT

Sıcaklık	Beyaz	Kromajlı	Pirinç
57 °C	\$ 6,07	\$ 6,51	\$ 5,89
68 °C	\$ 6,07	\$ 6,51	\$ 5,89
79 °C	\$ 6,07	\$ 6,51	\$ 5,89
93 °C	\$ 6,07	\$ 6,51	\$ 5,89
141 °C	\$ 6,07	\$ 6,51	\$ 5,89

*Fiyatlar USD'dir, KDV dahil değildir.

*Siparişler 100 adet ve katları şeklinde olmalıdır.



Upright (Yukarı) Sprinkler

Standart Tepkimeli
K5.6 (80) ½" NPT

Sıcaklık	Pirinç	Kromajlı
57 °C	\$ 4,98	\$ 5,60
68 °C	\$ 4,98	\$ 5,60
79 °C	\$ 4,98	\$ 5,60
93 °C	\$ 4,98	\$ 5,60
141 °C	\$ 5,16	\$ 5,78

*Fiyatlar USD'dir, KDV dahil değildir.

*Siparişler 100 adet ve katları şeklinde olmalıdır.



Upright (Yukarı) Sprinkler

Hızlı Tepkimeli
K5.6 (80) ½" NPT

Sıcaklık	Pirinç	Kromajlı
57 °C	\$ 5,94	\$ 6,57
68 °C	\$ 5,94	\$ 6,57
79 °C	\$ 5,94	\$ 6,57
93 °C	\$ 5,94	\$ 6,57
141 °C	\$ 5,94	\$ 6,57

*Fiyatlar USD'dir, KDV dahil değildir.

*Siparişler 100 adet ve katları şeklinde olmalıdır.



Sidewall (Duvar) Sprinkler

Standart Tepkimeli
K5.6 (80) ½" NPT

Sıcaklık	Beyaz	Kromajlı	Pirinç
57 °C	\$ 5,15	\$ 5,59	\$ 4,96
68 °C	\$ 5,15	\$ 5,59	\$ 4,96
79 °C	\$ 5,15	\$ 5,59	\$ 4,96
93 °C	\$ 5,15	\$ 5,59	\$ 4,96
141 °C	\$ 5,33	\$ 5,76	\$ 5,14

*Fiyatlar USD'dir, KDV dahil değildir.

*Siparişler 100 adet ve katları şeklinde olmalıdır.



Sidewall (Duvar) Sprinkler

Hızlı Tepkimeli
K5.6 (80) ½" NPT

Sıcaklık	Beyaz	Kromajlı	Pirinç
57 °C	\$ 6,12	\$ 6,55	\$ 5,93
68 °C	\$ 6,12	\$ 6,55	\$ 5,93
79 °C	\$ 6,12	\$ 6,55	\$ 5,93
93 °C	\$ 6,12	\$ 6,55	\$ 5,93
141 °C	\$ 6,12	\$ 6,55	\$ 5,93

*Fiyatlar USD'dir, KDV dahil değildir.

*Siparişler 100 adet ve katları şeklinde olmalıdır.



SPRINKLER (¾")

Pendent (Sarkık) Sprinkler

Standart Tepkimeli
K8.0 (115) ¾" NPT

Sıcaklık	Beyaz	Kromajlı	Pirinç
57 °C	\$ 9,02	\$ 9,54	\$ 8,81
68 °C	\$ 9,02	\$ 9,54	\$ 8,81
79 °C	\$ 9,02	\$ 9,54	\$ 8,81
93 °C	\$ 9,02	\$ 9,54	\$ 8,81
141 °C	\$ 9,23	\$ 9,75	\$ 9,02



*Fiyatlar USD'dir, KDV dahil değildir.

*Siparişler 100 adet ve katları şeklinde olmalıdır.

*Belgelendirme çalışmaları devam etmektedir.

Pendent (Sarkık) Sprinkler

Hızlı Tepkimeli
K8.0 (115) ¾" NPT

Sıcaklık	Beyaz	Kromajlı	Pirinç
57 °C	\$ 10,15	\$ 10,67	\$ 9,94
68 °C	\$ 10,15	\$ 10,67	\$ 9,94
79 °C	\$ 10,15	\$ 10,67	\$ 9,94
93 °C	\$ 10,15	\$ 10,67	\$ 9,94
141 °C	\$ 10,15	\$ 10,67	\$ 9,94



*Fiyatlar USD'dir, KDV dahil değildir.

*Siparişler 100 adet ve katları şeklinde olmalıdır.

*Belgelendirme çalışmaları devam etmektedir.

Upright (Yukarı) Sprinkler

Standart Tepkimeli
K8.0 (115) ¾" NPT

Sıcaklık	Pirinç	Kromajlı
57 °C	\$ 8,87	\$ 9,60
68 °C	\$ 8,87	\$ 9,60
79 °C	\$ 8,87	\$ 9,60
93 °C	\$ 8,87	\$ 9,60
141 °C	\$ 9,08	\$ 9,81



*Fiyatlar USD'dir, KDV dahil değildir.

*Siparişler 100 adet ve katları şeklinde olmalıdır.

*Belgelendirme çalışmaları devam etmektedir.

Upright (Yukarı) Sprinkler

Hızlı Tepkimeli
K8.0 (115) ¾" NPT

Sıcaklık	Pirinç	Kromajlı
57 °C	\$ 10,01	\$ 10,74
68 °C	\$ 10,01	\$ 10,74
79 °C	\$ 10,01	\$ 10,74
93 °C	\$ 10,01	\$ 10,74
141 °C	\$ 10,01	\$ 10,74



*Fiyatlar USD'dir, KDV dahil değildir.

*Siparişler 100 adet ve katları şeklinde olmalıdır.

*Belgelendirme çalışmaları devam etmektedir.

Sidewall (Duvar) Sprinkler

Standart Tepkimeli
K8.0 (115) ¾" NPT

Sıcaklık	Beyaz	Kromajlı	Pirinç
57 °C	\$9,08	\$9,58	\$8,85
68 °C	\$9,08	\$9,58	\$8,85
79 °C	\$9,08	\$9,58	\$8,85
93 °C	\$9,08	\$9,58	\$8,85
141 °C	\$9,29	\$9,79	\$9,06



*Fiyatlar USD'dir, KDV dahil değildir.

*Siparişler 100 adet ve katları şeklinde olmalıdır.

*Belgelendirme çalışmaları devam etmektedir.

Sidewall (Duvar) Sprinkler

Hızlı Tepkimeli
K8.0 (115) ¾" NPT

Sıcaklık	Beyaz	Kromajlı	Pirinç
57 °C	\$10,21	\$10,72	\$9,99
68 °C	\$10,21	\$10,72	\$9,99
79 °C	\$10,21	\$10,72	\$9,99
93 °C	\$10,21	\$10,72	\$9,99
141 °C	\$10,21	\$10,72	\$9,99



*Fiyatlar USD'dir, KDV dahil değildir.

*Siparişler 100 adet ve katları şeklinde olmalıdır.

*Belgelendirme çalışmaları devam etmektedir.

Sprinkler Rozeti

Çap	Beyaz	Kromajlı
½"	\$ 0,97	\$ 1,32
¾"	\$ 1,22	\$ 1,32



*Fiyatlar USD'dir, KDV dahil değildir.



ARMAŞ ISLAK ALARM VANASI-UL ONAYLI

Model	Çap	Maks. Çalışma Basıncı-psi	Fiyat USD
FCV-02	Ø65-2½"	300	\$ 1.060
FCV-03	Ø80-3"	300	\$ 1.072
FCV-04	Ø100-4"	300	\$ 1.201
FCV-06	Ø150-6"	300	\$ 1.571
FCV-08	Ø200-8"	300	\$ 2.044

*Basınç anahtarı fiyata dahil değildir.

*Fiyatlar USD'dir ve KDV dahil değildir.

Gövde : Sfero Döküm-GGG50
Bağlantı Şekli : Flanşlı
Maks. Çalışma Sıcaklığı : 80 °C
Dahil olan parçalar : Islak Alarm Vana Gövdesi, Geciktirme Haznesi, Kit, Su Motoru Alarm Gongu

*4", 6" ve 8" UL onaylıdır.



ARMEX ISLAK ALARM VANASI



Model	Çap	Maks. Çalışma Basıncı-psi	Fiyat USD
AX-FCV-02	Ø65-2½"	300	\$ 809
AX-FCV-03	Ø80-3"	300	\$ 799
AX-FCV-04	Ø100-4"	300	\$ 827
AX-FCV-06	Ø150-6"	300	\$ 1.108
AX-FCV-08	Ø200-8"	300	\$ 1.384

*Fiyatlar USD'dir ve KDV dahil değildir.

Gövde : Sfero Döküm-GGG50
Bağlantı Şekli : Flanşlı
Maks. Çalışma Sıcaklığı : 80 °C
Dahil olan parçalar : Islak Alarm Vana Gövdesi, Geciktirme Haznesi, Kit, Su Motoru Alarm Gongu, Basınç Anahtarı, Ambalaj



ARMAŞ KURU ALARM VANASI

Kod	Çap	Fiyat (USD)
DCV-100	Ø100-4"	\$ 2.046
DCV-150	Ø150-6"	\$ 2.612

**Fiyatlar USD'dir ve KDV dahil değildir.

*Belgelendirme çalışmaları devam etmektedir.

Gövde : Sfero Döküm (GGG40)
Bağlantı Şekli : Flanşlı
Maks. Çalışma Sıcaklığı : 80
Dahil Olan Parçalar : Kuru Alarm Vanası Gövdesi, Basınç Anahtarı, Alarm Gongu, Hava Tedarik Ekipmanı, Hızlandırıcı





ARMAŞ İZLENEBİLİR KELEBEK VANA

Çap	Fiyat-USD
Ø50-2"	\$ 135
Ø65-2½"	\$ 147
Ø80-3"	\$ 157
Ø100-4"	\$ 187
Ø125-5"	\$ 280
Ø150-6"	\$ 316
Ø200-8"	\$ 437

*Fiyatlar USD'dir ve KDV dahil değildir.

Bağlantı Şekli	: Wafer
Maks. Çalışma Basıncı	: 300 psi-21 bar
Maks. Çalışma Sıcaklığı	: 80 °C
Gövde	: Sfero Döküm-GGG50
Klape	: EPDM Kaplı Sfero Döküm
Mil	: Paslanmaz Çelik
İzleme Anahtarı	: Epoxy Kaplı Sfero Döküm

TSEK



ARMAŞ OS&Y YÜKSELEN MİLLİ SÜRGÜLÜ VANA

Çap	Fiyat-USD
Ø50-2"	\$ 298
Ø65-2½"	\$ 346
Ø80-3"	\$ 390
Ø100-4"	\$ 436
Ø125-5"	\$ 542
Ø150-6"	\$ 675
Ø200-8"	\$ 972

*Fiyatlar USD'dir ve KDV dahil değildir.

Bağlantı Şekli	: Flanşlı
Maks. Çalışma Basıncı	: 300 psi-21 bar
Maks. Çalışma Sıcaklığı	: 80 °C
Gövde	: Sfero Döküm-GGG50
Klape	: EPDM Kaplı Sfero Döküm
Mil	: Paslanmaz Çelik

TSE





ARMAŞ AKIŞ ANAHTARI (FLOW SWITCH)



Kod	Çap	Fiyat-USD
FS-050	Ø50-2"	\$ 82
FS-065	Ø65-2½"	\$ 82
FS-080	Ø80-3"	\$ 87
FS-100	Ø100-4"	\$ 90
FS-125	Ø125-5"	\$ 92
FS-150	Ø150-6"	\$ 98
FS-200	Ø200-8"	\$ 105

*Fiyatlar USD'dir ve KDV dahil değildir.



Anma Basıncı	: 300 psi, 21 bar
Debi Hassasiyet Aralığı	: 15-37.5 l/dk (4-10 gpm)
Kontak Değerleri	: 10(3)125/250V AC, 6A 24/30V DC
Maks. Geciktirme Süresi	: 90 saniye
Boru Standardı	: Sch 10-40

ARMAŞ BASINÇ ANAHTARI (PRESSURE SWITCH)

Çap	Kart Adedi	Fiyat-USD
½"	Tek	72
	Çift	100

*Fiyatlar USD'dir ve KDV dahil değildir.

*Belgelendirme çalışmaları devam etmektedir.

Anma Basıncı	: 300 psi, 21 bar
Basınç Ayar Aralığı	: 4-20 psi
Elektriksel Değerler	: 125/250 VAC ~ 10.1A, 24 VDC ~ 2A
Akışkan	: Su





ARMAŞ TEST VE DRENAJ VANASI-UL/FM ONAYLI



Model	Çap	Fiyat-USD
TD-UL-25	1"	\$ 83
TD-UL-32	1¼"	\$ 80
TD-UL-40	1½"	\$ 157
TD-UL-50	2"	\$ 158

*Fiyatlar USD'dir ve KDV dahil değildir.

K-Faktör	: K5.6 - K8.0
Gövde	: Pirinç (Ms58)
Küre	: Pirinç (Ms58)-Krom Kaplı
Bağlantı Şekli	: Dişli-BSP veya NPT
Maks. Çalışma Basıncı	: 300 psi-21 bar
Maks. Çalışma Sıcaklığı	: 80 °C



ARMEX TEST VE DRENAJ VANASI-Döküm Gövde



Model	Çap	Fiyat-USD
AX-TD-25	1"	\$ 60
AX-TD-32	1¼"	\$ 59
AX-TD-40	1½"	\$ 88
AX-TD-50	2"	\$ 85

*Fiyatlar USD'dir ve KDV dahil değildir.

K-Faktör	: K5.6 - K8.0
Gövde	: Sfero Döküm-GGG50
Küre	: Pirinç (Ms58)-Krom Kaplı
Bağlantı Şekli	: Dişli-BSP veya NPT
Maks. Çalışma Basıncı	: 300 psi-21 bar
Maks. Çalışma Sıcaklığı	: 80 °C



RELIEF (BASINÇ TAHLİYE) VANASI-UL ONAYLI



Model	Çap	Fiyat-USD
87-UL-QR-050	Ø50-2"	\$ 845
87-UL-QR-065	Ø65-2½"	\$ 866
87-UL-QR-080	Ø80-3"	\$ 1.088
87-UL-QR-100	Ø100-4"	\$ 1.286
87-UL-QR-150	Ø150-6"	\$ 2.519

*Fiyatlar USD'dir ve KDV dahil değildir.

Gövde	: Sfero Döküm-GGG50
Bağlantı Şekli	: Flanşlı-ISO veya ANSI
Maks. Çalışma Basıncı	: 240 psi-16 bar
Maks. Çalışma Sıcaklığı	: 80 °C





PRE-ACTION VANA

Çift Kilitlemeli, Elektrik Kontrollü
Manuel Reset

Çap	Fiyat-USD
Ø50-2"	\$ 1.609
Ø65-2½"	\$ 1.687
Ø80-3"	\$ 1.868
Ø100-4"	\$ 2.210
Ø125-5"	\$ 2.593
Ø150-6"	\$ 3.354
Ø200-8"	\$ 4.885

*Ex proof korumalı solenoid için fiyat sorunuz.
*Fiyatlar USD'dir ve KDV dahil değildir.

Gövde	: Sfero Döküm-GGG50
Bağlantı Şekli	: Flanşlı-ISO veya ANSI
Maks. Çalışma Basıncı	: 300 psi-21 bar
Maks. Çalışma Sıcaklığı	: 80 °C
Solenoid	: 2/2 Way N.C. Solenoid 24V DC



77PA-EL-MR

PRE-ACTION VANA

Çift Kilitlemeli, Elektro-Pnömatik Kontrollü
Manuel Reset

Çap	Fiyat-USD
Ø50-2"	\$ 2.044
Ø65-2½"	\$ 2.122
Ø80-3"	\$ 2.309
Ø100-4"	\$ 2.651
Ø125-5"	\$ 3.034
Ø150-6"	\$ 3.789
Ø200-8"	\$ 5.321

*Ex proof korumalı solenoid için fiyat sorunuz.
*Fiyatlar USD'dir ve KDV dahil değildir.

Gövde	: Sfero Döküm-GGG50
Bağlantı Şekli	: Flanşlı-ISO veya ANSI
Maks. Çalışma Basıncı	: 300 psi-21 bar
Maks. Çalışma Sıcaklığı	: 80 °C
Solenoid	: 2/2 Way N.C. Solenoid 24V DC

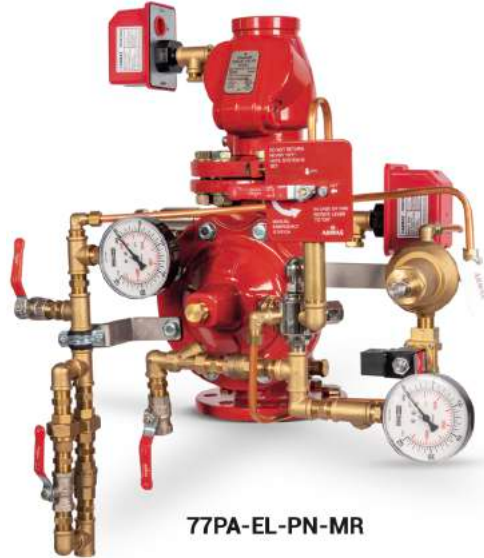

77PA-EL-PN-MR

DELUGE VANA

Elektrik Kontrollü

Çap	Fiyat - USD	
	77DE-EL-MR	77DE-EL-RR
Ø50-2"	\$ 1.141	\$ 1.051
Ø65-2½"	\$ 1.155	\$ 1.066
Ø80-3"	\$ 1.271	\$ 1.182
Ø100-4"	\$ 1.406	\$ 1.317
Ø125-5"	\$ 1.597	\$ 1.507
Ø150-6"	\$ 2.270	\$ 2.181
Ø200-8"	\$ 3.191	\$ 3.101

*Ex proof korumalı solenoid için fiyat sorunuz.

*Fiyatlar USD'dir ve KDV dahil değildir.

Gövde	: Sfero Döküm-GGG50
Bağlantı Şekli	: Flanşlı-ISO veya ANSI
Maks. Çalışma Basıncı	: 300 psi-21 bar
Maks. Çalışma Sıcaklığı	: 80 °C
Solenoid	: 2/2 Way N.C. Solenoid 24V DC



77DE-EL-MR
Manuel Reset



77DE-EL-RR
Remote Reset

DELUGE VANA

Pnömatik Kontrollü

Çap	Fiyat - USD	
	77DE-PN-MR	77DE-PN-RR
Ø50-2"	\$ 1.212	\$ 1.195
Ø65-2½"	\$ 1.226	\$ 1.210
Ø80-3"	\$ 1.342	\$ 1.319
Ø100-4"	\$ 1.477	\$ 1.454
Ø125-5"	\$ 1.668	\$ 1.645
Ø150-6"	\$ 2.341	\$ 2.309
Ø200-8"	\$ 3.261	\$ 3.223

*Fiyatlar USD'dir ve KDV dahil değildir.

Gövde	: Sfero Döküm-GGG50
Bağlantı Şekli	: Flanşlı-ISO veya ANSI
Maks. Çalışma Basıncı	: 300 psi-21 bar
Maks. Çalışma Sıcaklığı	: 80 °C



77DE-PN-MR
Manuel Reset



77DE-PN-RR
Remote Reset

DELUGE VANA

Elektrik veya Hidrolik Kontrollü

Anti Columning

Çap	Fiyat - USD	
	77DE-EL-HRV-MR	77DE-EL-HRV
Ø50-2"	\$ 1.447	\$ 1.360
Ø65-2½"	\$ 1.462	\$ 1.375
Ø80-3"	\$ 1.567	\$ 1.480
Ø100-4"	\$ 1.702	\$ 1.615
Ø125-5"	\$ 1.893	\$ 1.806
Ø150-6"	\$ 2.548	\$ 2.461
Ø200-8"	\$ 3.458	\$ 3.371

*Ex proof korumalı solenoid için fiyat sorunuz.

*Fiyatlar USD'dir ve KDV dahil değildir.

Gövde	: Sfero Döküm-GGG50
Bağlantı Şekli	: Flanşlı-ISO veya ANSI
Maks. Çalışma Basıncı	: 300 psi-21 bar
Maks. Çalışma Sıcaklığı	: 80 °C
Solenoid	: 2/2 Way N.O. Solenoid 24V DC



77DE-EL-HRV-MR
Manuel Reset



77DE-EL-HRV

DELUGE VANA

Elektrik veya Hidrolik Kontrollü

Anti Columning Basınç Düşürücü

Çap	Fiyat - USD	
	77DE-EL-HRV-PR-MR	77DE-EL-HRV-PR
Ø50-2"	\$ 1.648	\$ 1.418
Ø65-2½"	\$ 1.663	\$ 1.432
Ø80-3"	\$ 1.768	\$ 1.537
Ø100-4"	\$ 1.903	\$ 1.672
Ø125-5"	\$ 2.094	\$ 1.863
Ø150-6"	\$ 2.749	\$ 2.518
Ø200-8"	\$ 3.659	\$ 3.428

*Ex proof korumalı solenoid için fiyat sorunuz.

*Fiyatlar USD'dir ve KDV dahil değildir.

Gövde	: Sfero Döküm-GGG50
Bağlantı Şekli	: Flanşlı-ISO veya ANSI
Maks. Çalışma Basıncı	: 300 psi-21 bar
Maks. Çalışma Sıcaklığı	: 80 °C
Solenoid	: 3/2 Way N.O. Solenoid 24V DC (77DE-EL-HRV-PR) 2/2-way N.C. Solenoid 24V DC (77DE-EL-HRV-PR-MR)



77DE-EL-HRV-PR-MR
Manuel Reset



77DE-EL-HRV-PR

DELUGE VANA

Elektrik veya Pnömatik Kontrollü

Çap	Fiyat - USD	
	77DE-EL-PORV-MR	77DE-EL-PORV
Ø50-2"	\$ 1.385	\$ 1.341
Ø65-2½"	\$ 1.399	\$ 1.356
Ø80-3"	\$ 1.504	\$ 1.460
Ø100-4"	\$ 1.639	\$ 1.595
Ø125-5"	\$ 1.830	\$ 1.786
Ø150-6"	\$ 2.485	\$ 2.442
Ø200-8"	\$ 3.395	\$ 3.351

*Ex proof korumalı solenoid için fiyat sorunuz.

*Fiyatlar USD'dir ve KDV dahil değildir.

Gövde	: Sfero Döküm-GGG50
Bağlantı Şekli	: Flanşlı-ISO veya ANSI
Maks. Çalışma Basıncı	: 300 psi-21 bar
Maks. Çalışma Sıcaklığı	: 80 °C
Solenoid	: 3/2 Way N.O. Solenoid 24V DC



77DE-EL-PORV-MR
Manuel Reset



77DE-EL-PORV

DELUGE VANA

Elektrik veya Pnömatik Kontrollü

Basınç Düşürücü

Çap	Fiyat - USD	
	77DE-EL-PORV-PR-MR	77DE-EL-PORV-PR
Ø50-2"	\$ 1.779	\$ 1.632
Ø65-2½"	\$ 1.793	\$ 1.646
Ø80-3"	\$ 1.898	\$ 1.751
Ø100-4"	\$ 2.033	\$ 1.886
Ø125-5"	\$ 2.224	\$ 2.077
Ø150-6"	\$ 2.879	\$ 2.732
Ø200-8"	\$ 3.789	\$ 3.642

*Fiyatlar USD'dir ve KDV dahil değildir.

Gövde	: Sfero Döküm-GGG50
Bağlantı Şekli	: Flanşlı-ISO veya ANSI
Maks. Çalışma Basıncı	: 300 psi-21 bar
Maks. Çalışma Sıcaklığı	: 80 °C
Solenoid	: 3/2 Way N.O. Solenoid 24V DC (77DE-EL-PORV-PR) 2/2-way N.C. Solenoid 24V DC (77DE-EL-PORV-PR-MR)



77DE-EL-PORV-PR-MR
Manuel Reset

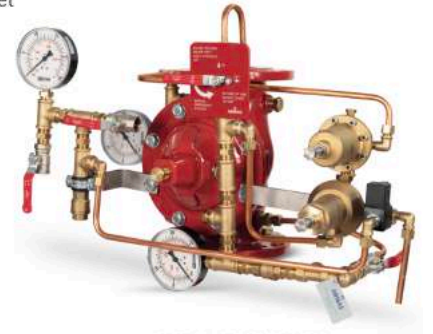

77DE-EL-PORV-PR

DELUGE VANA

Hidrolik Kontrollü

Çap	Fiyat - USD	
	77DE-HM-MR	77DE-HM
Ø50-2"	\$ 782	\$ 754
Ø65-2½"	\$ 796	\$ 769
Ø80-3"	\$ 901	\$ 873
Ø100-4"	\$ 1.036	\$ 1.008
Ø125-5"	\$ 1.227	\$ 1.199
Ø150-6"	\$ 1.882	\$ 1.855
Ø200-8"	\$ 2.792	\$ 2.764

*Fiyatlar USD'dir ve KDV dahil değildir.

Gövde	: Sfero Döküm-GGG50
Bağlantı Şekli	: Flanşlı-ISO veya ANSI
Maks. Çalışma Basıncı	: 300 psi-21 bar
Maks. Çalışma Sıcaklığı	: 80 °C



77DE-HM-MR
Manuel Reset



77DE-HM

DELUGE VANA

Hidrolik Kontrollü

Anti-Columning

Çap	Fiyat - USD	
	77DE-HRV-MR	77DE-HRV
Ø50-2"	\$ 1.229	\$ 1.163
Ø65-2½"	\$ 1.243	\$ 1.177
Ø80-3"	\$ 1.348	\$ 1.282
Ø100-4"	\$ 1.483	\$ 1.417
Ø125-5"	\$ 1.674	\$ 1.608
Ø150-6"	\$ 2.330	\$ 2.263
Ø200-8"	\$ 3.239	\$ 3.173

*Fiyatlar USD'dir ve KDV dahil değildir.

Gövde	: Sfero Döküm-GGG50
Bağlantı Şekli	: Flanşlı-ISO veya ANSI
Maks. Çalışma Basıncı	: 300 psi-21 bar
Maks. Çalışma Sıcaklığı	: 80 °C



77DE-HRV-MR
Manuel Reset



77DE-HRV

DELUGE VANA

Hidrolik Kontrollü, Anti-Columning
Basınç Düşürücü

Çap	Fiyat - USD	
	77DE-HRV-PR-MR	77DE-HRV-PR
Ø50-2"	\$ 1.612	\$ 1.494
Ø65-2½"	\$ 1.627	\$ 1.508
Ø80-3"	\$ 1.731	\$ 1.613
Ø100-4"	\$ 1.866	\$ 1.748
Ø125-5"	\$ 2.057	\$ 1.939
Ø150-6"	\$ 2.713	\$ 2.594
Ø200-8"	\$ 3.622	\$ 3.504

*Fiyatlar USD'dir ve KDV dahil değildir.

Gövde	: Sfero Döküm-GGG50
Bağlantı Şekli	: Flanşlı-ISO veya ANSI
Maks. Çalışma Basıncı	: 300 psi-21 bar
Maks. Çalışma Sıcaklığı	: 80 °C



77DE-HRV-PR-MR
Manuel Reset



77DE-HRV-PR

DELUGE VANA

Pnömatik Kontrollü
Basınç Düşürücü

Çap	Fiyat - USD	
	77DE-PORV-PR-MR	77DE-PORV-PR
Ø50-2"	\$ 1.600	\$ 1.444
Ø65-2½"	\$ 1.615	\$ 1.459
Ø80-3"	\$ 1.720	\$ 1.564
Ø100-4"	\$ 1.855	\$ 1.698
Ø125-5"	\$ 2.045	\$ 1.889
Ø150-6"	\$ 2.701	\$ 2.545
Ø200-8"	\$ 3.611	\$ 3.454

*Fiyatlar USD'dir ve KDV dahil değildir.

Gövde	: Sfero Döküm-GGG50
Bağlantı Şekli	: Flanşlı-ISO veya ANSI
Maks. Çalışma Basıncı	: 300 psi-21 bar
Maks. Çalışma Sıcaklığı	: 80 °C



77DE-PORV-PR-MR
Manuel Reset

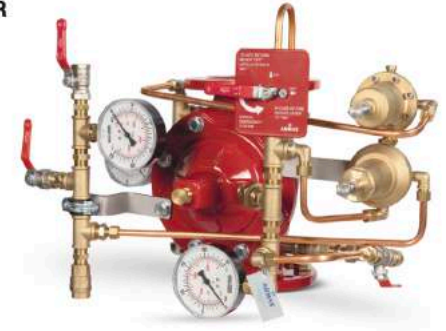

77DE-PORV-PR

DELUGE VANA

Elektrik Kontrollü

Basınç Düşürücü

Çap	Fiyat - USD	
	77DE-EL-PR	
Ø50-2"	\$	1.199
Ø65-2½"	\$	1.213
Ø80-3"	\$	1.318
Ø100-4"	\$	1.453
Ø125-5"	\$	1.644
Ø150-6"	\$	2.299
Ø200-8"	\$	3.209



77DE-EL-PR

*Ex proof korumalı solenoid için fiyat sorunuz.

*Fiyatlar USD'dir ve KDV dahil değildir.

Gövde	: Sfero Döküm-GGG50
Bağlantı Şekli	: Flanşlı-ISO veya ANSI
Maks. Çalışma Basıncı	: 300 psi-21 bar
Maks. Çalışma Sıcaklığı	: 80 °C
Solenoid	: 2/2 Way N.C. Solenoid 24V DC

DELUGE VANA

Elektrik Kontrollü

Çap	Fiyat - USD	
	67DE-EL-AL	67DE-EL
Ø50-2"	\$ 1.068	\$ 880
Ø65-2½"	\$ 1.098	\$ 910
Ø80-3"	\$ 1.369	\$ 1.182
Ø100-4"	\$ 1.406	\$ 1.218
Ø125-5"	\$ 1.502	\$ 1.315
Ø150-6"	\$ 1.906	\$ 1.718
Ø200-8"	\$ 2.475	\$ 2.287



67DE-EL-AL
Full Trim Set



67DE-EL

*Ex proof korumalı solenoid için fiyat sorunuz.

*Fiyatlar USD'dir ve KDV dahil değildir.

Gövde	: Sfero Döküm-GGG50
Bağlantı Şekli	: Flanşlı-ISO veya ANSI
Maks. Çalışma Basıncı	: 300 psi-21 bar
Maks. Çalışma Sıcaklığı	: 80 °C
Solenoid	: 3/2 Way N.O. Solenoid 24V DC

MONİTÖR VANASI - Manuel Kontrollü

Çap	Fiyat - USD	
	77MO/M	
Ø50-2"	\$	711
Ø65-2½"	\$	725
Ø80-3"	\$	830
Ø100-4"	\$	965
Ø125-5"	\$	1.156
Ø150-6"	\$	1.811
Ø200-8"	\$	2.721

*Fiyatlar USD'dir ve KDV dahil değildir.

Gövde : Sfero Döküm-GGG50
Bağlantı Şekli : Flanşlı
Maks. Çalışma Basıncı : 300 psi-21 bar
Maks. Çalışma Sıcaklığı : 80 °C

77MO/M
MONİTÖR VANASI - Hidrolik / Pnömatik Kontrollü

Çap	Fiyat - USD	
	77MO/RC	
Ø50-2"	\$	867
Ø65-2½"	\$	882
Ø80-3"	\$	986
Ø100-4"	\$	1.121
Ø125-5"	\$	1.312
Ø150-6"	\$	1.968
Ø200-8"	\$	2.877

*Fiyatlar USD'dir ve KDV dahil değildir.

Gövde : Sfero Döküm-GGG50
Bağlantı Şekli : Flanşlı
Maks. Çalışma Basıncı : 300 psi-21 bar
Maks. Çalışma Sıcaklığı : 80 °C

77MO/RC
MONİTÖR VANASI - Elektrik Kontrollü

Çap	Fiyat - USD	
	77MO/EL	
Ø50-2"	\$	1.098
Ø65-2½"	\$	1.112
Ø80-3"	\$	1.217
Ø100-4"	\$	1.352
Ø125-5"	\$	1.543
Ø150-6"	\$	2.198
Ø200-8"	\$	3.108

*Fiyatlar USD'dir ve KDV dahil değildir.

Gövde : Sfero Döküm-GGG50
Bağlantı Şekli : Flanşlı
Maks. Çalışma Basıncı : 300 psi-21 bar
Maks. Çalışma Sıcaklığı : 80 °C
Solenoid : 3/2-way N.O. Solenoid 24V DC

77MO/EL



ARMEK YERÜSTÜ YANGIN HİDRANTI

armex

Çap	Fiyat-USD	
	145 cm	175 cm
Ø80-3"	\$ 662	\$ 789
Ø100-4"	\$ 691	\$ 826

*Fiyatlar USD'dir ve KDV dahil değildir.

Standart	: TS EN 14384
Gövde	: Pk Döküm-GG25
Bağlantı Şekli	: Flanşlı-ISO veya ANSI
Maks. Çalışma Basıncı	: 240 psi-16 bar
Maks. Çalışma Sıcaklığı	: 80 °C

*Hidrانت ek parçaları fiyata dahil değildir.



ARMAŞ YERALTI YANGIN HİDRANTI

Çap	Fiyat-USD
Ø80-3"	\$ 916

*Fiyatlar USD'dir ve KDV dahil değildir.

Standart	: TS EN 14339
Gövde	: Pk Döküm-GG25
Bağlantı Şekli	: Flanşlı-ISO veya ANSI
Maks. Çalışma Basıncı	: 240 psi-16 bar
Maks. Çalışma Sıcaklığı	: 80 °C

*Hidrانت ek parçaları fiyata dahil değildir.



YANGIN HİDRANTI EK PARÇALARI

Çap	Fiyat-USD		
	N Parçası	Buşakle Kazanı	Anahtar
Ø80-3"	\$ 160	\$ 316	\$ 24
Ø100-4"	\$ 188	\$ 343	\$ 24

* Fiyatlar USD'dir ve KDV dahil değildir.



HİDROLİK YANGIN HİDRANTI

Su Alma Çıkışı	Fiyat-USD
Tek	\$ 340
Çift	\$ 899

*Fiyatlar USD'dir ve KDV dahil değildir.

Bağlantı Şekli	: Tek Çıkışı: Dişli - 3" Çift Çıkışı: Flanşlı - 4"
Gövde	: Sfero Döküm (GGG40)
Maks. Çalışma Basıncı	: 16 bar - 240 psi



Çift Çıkışlı



Tek Çıkışlı



armex

Model AX-F, Pık Döküm (GG25), Flanşlı, 230 PSI



TSEK

ÜRÜN ADI	ÇAP KOD	2" Ø50	2½" Ø65	3" Ø80	4" Ø100	5" Ø125	6" Ø150	8" Ø200
BASIC VANA	B	\$ 101	\$ 122	\$ 201	\$ 223	\$ 269	\$ 561	\$ 982
SOLENOID KONTROL VANASI (SOLENOID 24V AC)	EL	\$ 288	\$ 309	\$ 388	\$ 411	\$ 456	\$ 777	\$1.336
BASINÇ DÜŞÜRÜCÜ VANA	PR	\$ 272	\$ 293	\$ 372	\$ 395	\$ 440	\$ 748	\$1.186
SOLENOID KONTROLLÜ BASINÇ DÜŞÜRÜCÜ VANA	PREL	\$ 387	\$ 408	\$ 487	\$ 509	\$ 555	\$ 863	\$1.291
BASINÇ SABİTLEME VANASI	PS	\$ 275	\$ 296	\$ 375	\$ 398	\$ 443	\$ 756	\$1.183
BASINÇ DÜŞÜRÜCÜ VE BASINÇ SABİTLEME VANASI	PRPS	\$ 387	\$ 408	\$ 487	\$ 510	\$ 555	\$ 865	\$1.295
FLATÖRLÜ SEVİYE KONTROL VANASI	FL	\$ 231	\$ 253	\$ 331	\$ 354	\$ 400	\$ 706	\$1.130
ELEKTRİK FLATÖRLÜ SEVİYE KONTROL VANASI (SOLENOID 24V AC)	FLEL	\$ 344	\$ 365	\$ 444	\$ 467	\$ 512	\$ 833	\$1.392
HIZLI BASINÇ (RELIEF) TAHLİYE VANASI	QR	\$ 286	\$ 307	\$ 386	\$ 409	\$ 454	\$ 759	\$1.207
ELEKTRİK FLATÖRLÜ SEVİYE KONTROL VANASI PANOSU	FLELP	\$380						

*Pirinç Pilot&Fittings ve polyamid borulama standarttır.

*Epoxy Kırmızı renk standarttır. İsteğe göre epoxy mavi üretilebilir.

*Fiyatlar USD'dir ve KDV dahil değildir.

armex

Model AX-T, Pık Döküm (GG25), Dişli, 230 PSI

TSEK

ÜRÜN ADI	ÇAP KOD	2" Ø50	2½" Ø65	3" Ø80
BASIC VANA	B	\$ 71	\$ 81	\$ 88
SOLENOID KONTROL VANASI (SOLENOID 24V AC)	EL	\$ 259	\$ 268	\$ 276
BASINÇ DÜŞÜRÜCÜ VANA	PR	\$ 243	\$ 252	\$ 260
SOLENOID KONTROLLÜ BASINÇ DÜŞÜRÜCÜ VANA	PREL	\$ 357	\$ 367	\$ 374
BASINÇ SABİTLEME VANASI	PS	\$ 246	\$ 255	\$ 263
BASINÇ DÜŞÜRÜCÜ VE BASINÇ SABİTLEME VANASI	PRPS	\$ 358	\$ 367	\$ 375
FLATÖRLÜ SEVİYE KONTROL VANASI	FL	\$ 202	\$ 212	\$ 219
ELEKTRİK FLATÖRLÜ SEVİYE KONTROL VANASI (SOLENOID 24V AC)	FLEL	\$ 315	\$ 324	\$ 332
HIZLI BASINÇ (RELIEF) TAHLİYE VANASI	QR	\$ 257	\$ 266	\$ 274
ELEKTRİK FLATÖRLÜ SEVİYE KONTROL VANASI PANOSU	FLELP	\$380		



*Pirinç Pilot&Fittings ve polyamid borulama standarttır.

*Epoxy Kırmızı renk standarttır. İsteğe göre epoxy mavi üretilebilir.

*Fiyatlar USD'dir ve KDV dahil değildir.



Model 67 - PN16, Sfero Döküm (GGG40), Flanşlı, 230 PSI

**TSEK**

ÜRÜN ADI	ÇAP KOD	1½" Ø40	2" Ø50	2½" Ø65	323" Ø80	3" Ø80	4" Ø100	5" Ø125	6" Ø150	8" Ø200	10" Ø250	12" Ø300
BASIC VANA	B	\$ 139	\$ 139	\$ 163	\$ 185	\$ 264	\$ 286	\$ 355	\$ 703	\$1.131	\$1.966	\$2.554
MANUEL KONTROL VANASI	M	\$ 215	\$ 215	\$ 239	\$ 260	\$ 340	\$ 361	\$ 430	\$ 817	\$1.251	\$2.086	\$2.707
SOLENOID KONTROL VANASI (SOLENOID 24V AC)	EL/G	\$ 434	\$ 434	\$ 458	\$ 480	\$ 559	\$ 581	\$ 650	\$1.210	\$1.669	\$2.504	\$3.128
BASINÇ DÜŞÜRÜCÜ VANA	PR	\$ 354	\$ 354	\$ 378	\$ 399	\$ 479	\$ 500	\$ 569	\$ 940	\$1.530	\$2.365	\$2.995
SOLENOID KONTROLLÜ BASINÇ DÜŞÜRÜCÜ VANA (SOLENOID 24V AC)	PREL	\$ 563	\$ 563	\$ 587	\$ 608	\$ 688	\$ 710	\$ 779	\$1.150	\$1.742	\$2.576	\$3.217
BASINÇ SABİTLEME VANASI	PS	\$ 357	\$ 357	\$ 381	\$ 402	\$ 482	\$ 503	\$ 572	\$ 954	\$1.539	\$2.374	\$3.001
DİFERANSİYEL BASINÇ SABİTLEME VANASI	DIF	\$ 738	\$ 738	\$ 762	\$ 783	\$ 863	\$ 885	\$ 954	\$1.344	\$1.811	\$2.646	\$3.272
BASINÇ DÜŞÜRÜCÜ VE BASINÇ SABİTLEME VANASI	PRPS	\$ 494	\$ 494	\$ 518	\$ 539	\$ 619	\$ 641	\$ 710	\$1.086	\$1.827	\$2.662	\$3.297
FLATÖRLÜ SEVİYE KONTROL VANASI	FL	\$ 362	\$ 362	\$ 386	\$ 407	\$ 487	\$ 508	\$ 577	\$ 945	\$1.388	\$2.223	\$2.853
ELEKTRİK FLATÖRLÜ SEVİYE KONTROL VANASI (SOLENOID 24V AC)	FLEL	\$ 503	\$ 503	\$ 527	\$ 549	\$ 628	\$ 650	\$ 719	\$1.278	\$1.742	\$2.576	\$3.196
DİFERANSİYEL FLATÖRLÜ SEVİYE KONTROL VANASI	DIFL	\$ 661	\$ 661	\$ 685	\$ 706	\$ 786	\$ 807	\$ 876	\$1.269	\$1.727	\$2.561	\$3.185
AKIŞ MIKTARI (DEBİ) KONTROL VANASI	FR	\$ 637	\$ 637	\$ 665	\$ 691	\$ 771	\$ 801	\$ 879	\$1.268	\$1.823	\$2.677	\$3.327
HIZLI BASINÇ (RELIEF) TAHLİYE VANASI	QR	\$ 368	\$ 368	\$ 392	\$ 413	\$ 492	\$ 513	\$ 582	\$1.091	\$1.731	\$2.566	\$3.336
KOÇ DARBEŞİ ÖNLEME VANASI	SA	\$ 887	\$ 887	\$ 911	\$ 933	\$1.020	\$1.041	\$1.110	\$1.482	\$2.194	\$3.029	\$3.816
HİDROLİK ÇEKVALF	HCV	\$ 178	\$ 178	\$ 202	\$ 223	\$ 303	\$ 324	\$ 393	\$ 763	\$1.194	\$2.029	\$2.656
POMPA KONTROL VANASI (SOLENOID 24V AC)	PC	\$ 684	\$ 684	\$ 708	\$ 730	\$ 818	\$ 839	\$ 908	\$1.657	\$2.139	\$2.978	\$3.598
DERİN KUYU POMPA KONTROL VANASI (SOLENOID 24V AC)	DPC	\$ 623	\$ 623	\$ 647	\$ 668	\$ 752	\$ 773	\$ 842	\$1.452	\$1.923	\$2.762	\$3.393
AŞIRI DEBİDE KAPANAN KONTROL VANASI	FE	\$ 702	\$ 702	\$ 733	\$ 762	\$ 850	\$ 883	\$ 970	\$1.394	\$1.953	\$2.870	\$3.575
UZAKTAN KONTROL VANASI	RC	\$ 330	\$ 330	\$ 356	\$ 380	\$ 468	\$ 492	\$ 568	\$1.077	\$1.523	\$2.420	\$3.095
PLC KONTROLLÜ VANA (SOLENOID 24V AC)	EC	\$ 682	\$ 682	\$ 708	\$ 732	\$ 820	\$ 844	\$ 920	\$1.330	\$1.782	\$2.679	\$3.362
STATİK BASINÇ KONTROLLÜ SEVİYE KONTROL VANASI	ALT	\$1.094	\$1.094	\$1.121	\$1.144	\$1.237	\$1.260	\$1.336	\$1.777	\$2.248	\$3.145	\$3.822
ÇİFT SEVİYELİ STATİK BASINÇ KONTROLLÜ SEVİYE KONTROL VANASI	ALT-B	\$1.914	\$1.914	\$1.941	\$1.965	\$2.057	\$2.080	\$2.157	\$2.596	\$3.092	\$3.989	\$4.661
ÇİFT KADEMELİ AÇILAN HİDROLİK KONTROL VANASI	TSO	\$ 575	\$ 575	\$ 601	\$ 625	\$ 718	\$ 741	\$ 818	\$1.253	\$1.715	\$2.612	\$3.288
BASINÇ DÜŞÜRÜCÜ VANA (3W PİLOT)	PR(3W)	\$ 616	\$ 616	\$ 642	\$ 666	\$ 759	\$ 782	\$ 859	\$1.297	\$1.757	\$2.654	\$3.334
AKIŞ MIKTARI (DEBİ) KONTROL VE BASINÇ DÜŞÜRÜCÜ VANA	FRPR	\$ 987	\$ 987	\$1.018	\$1.050	\$1.138	\$1.172	\$1.258	\$1.675	\$2.244	\$3.161	\$3.863

İLAVE ÜCRETLER	ÇAP KOD	1½" Ø40	2" Ø50	2½" Ø65	323" Ø80	3" Ø80	4" Ø100	5" Ø125	6" Ø150	8" Ø200	10" Ø250	12" Ø300
POZİSYON İNDİKATÖR MİLİ	I	\$ 82	\$ 82	\$ 82	\$ 82	\$ 83	\$ 83	\$ 83	\$ 86	\$ 89	\$ 95	\$ 89
LİMİT SWITCH	LS	\$ 159	\$ 159	\$ 159	\$ 159	\$ 159	\$ 159	\$ 159	\$ 159	\$ 159	\$ 159	\$ 159
BAKIR BORULU KONTROL SİSTEMİ	CP	\$ 67	\$ 67	\$ 67	\$ 67	\$ 67	\$ 81	\$ 81	\$ 134	\$ 153	\$ 153	\$ 229
PASLANMAZ BORULU SİSTEM	SSP	\$ 91	\$ 91	\$ 91	\$ 91	\$ 91	\$ 110	\$ 110	\$ 183	\$ 208	\$ 208	\$ 311
GLİSERİNLİ MANOMETRE	PG						\$30					
POMPA KONTROL VANASI PANOSU	PCP						\$410					
ELEKTRİK FLATÖRLÜ SEVİYE KONTROL VANASI PANOSU	FLELP						\$368					
DERİN KUYU POMPA KONTROL VANASI PANOSU	DPCP						\$368					

*Metal kontrol sistemi standart olup borulama hidrolik hortumdur (Air Brake Sae J 844).

*Üretici 2 veya 3 yollu kontrol sistemi kullanılabilir.

*Epoxy kaplama standarttır, isteğe göre polyster kaplama yapılabilir.

*Standart Solenoid valfler Gem-A Solenoid valf 24V AC'dir.

*Fiyatlar USD'dir ve KDV dahil değildir.

**TSEK****Model 67D - PN25, Sfero Döküm (GGG40), Flanşlı, 360 PSI**

ÜRÜN ADI	ÇAP KOD	1½" Ø40	2" Ø50	2½" Ø65	323" Ø80	3" Ø80	4" Ø100	5" Ø125	6" Ø150	8" Ø200	10" Ø250	12" Ø300
BASIC VANA	B	\$ 161	\$ 161	\$ 189	\$ 214	\$ 306	\$ 389	\$ 480	\$ 880	\$1.407	\$2.378	\$3.085
MANUEL KONTROL VANASI	M	\$ 249	\$ 249	\$ 277	\$ 301	\$ 394	\$ 477	\$ 567	\$1.012	\$1.544	\$2.516	\$3.262
SOLENOID KONTROL VANASI (SOLENOID 24V AC)	EL/G	\$ 503	\$ 503	\$ 531	\$ 555	\$ 648	\$ 731	\$ 821	\$1.466	\$2.025	\$2.997	\$3.746
BASINÇ DÜŞÜRÜCÜ VANA	PR	\$ 660	\$ 660	\$ 687	\$ 712	\$ 805	\$ 888	\$ 978	\$1.404	\$1.865	\$2.837	\$3.593
SOLENOID KONTROLLÜ BASINÇ DÜŞÜRÜCÜ VANA (SOLENOID 24V AC)	PREL	\$ 902	\$ 902	\$ 930	\$ 955	\$1.047	\$1.131	\$1.221	\$1.647	\$2.109	\$3.080	\$3.848
BASINÇ SABİTLEME VANASI	PS	\$ 670	\$ 670	\$ 698	\$ 722	\$ 815	\$ 898	\$ 989	\$1.427	\$1.876	\$2.848	\$3.600
DİFERANSİYEL BASINÇ SABİTLEME VANASI	DIF	\$ 855	\$ 855	\$ 882	\$ 907	\$1.000	\$1.083	\$1.173	\$1.622	\$2.189	\$3.160	\$3.911
BASINÇ DÜŞÜRÜCÜ VE BASINÇ SABİTLEME VANASI	PRPS	\$1.079	\$1.079	\$1.107	\$1.132	\$1.224	\$1.308	\$1.398	\$1.830	\$2.207	\$3.179	\$3.940
FLATÖRLÜ SEVİYE KONTROL VANASI	FL	\$ 419	\$ 419	\$ 446	\$ 471	\$ 564	\$ 647	\$ 737	\$1.159	\$1.702	\$2.674	\$3.429
ELEKTRİK FLATÖRLÜ SEVİYE KONTROL VANASI (SOLENOID 24V AC)	FLEL	\$ 583	\$ 583	\$ 610	\$ 635	\$ 728	\$ 811	\$ 901	\$1.546	\$2.109	\$3.081	\$3.824
DİFERANSİYEL FLATÖRLÜ SEVİYE KONTROL VANASI	DIFL	\$ 765	\$ 765	\$ 793	\$ 817	\$ 910	\$ 993	\$1.083	\$1.535	\$2.091	\$3.063	\$3.812
AKIŞ MİKTARI (DEBİ) KONTROL VANASI	FR	\$ 737	\$ 737	\$ 770	\$ 800	\$ 893	\$ 986	\$1.087	\$1.533	\$2.202	\$3.196	\$3.975
HIZLI BASINÇ (RELIEF) TAHLİYE VANASI	QR	\$ 683	\$ 683	\$ 711	\$ 736	\$ 826	\$ 909	\$1.000	\$1.586	\$2.096	\$3.068	\$3.985
KOÇ DARBESİ ÖNLEME VANASI	SA	\$1.027	\$1.027	\$1.055	\$1.080	\$1.181	\$1.264	\$1.354	\$1.781	\$2.629	\$3.601	\$4.537
HİDROLİK ÇEKVALF	HCV	\$ 206	\$ 206	\$ 233	\$ 258	\$ 351	\$ 434	\$ 524	\$ 949	\$1.479	\$2.451	\$3.204
POMPA KONTROL VANASI (SOLENOID 24V AC)	PC	\$ 792	\$ 792	\$ 820	\$ 845	\$ 947	\$1.030	\$1.120	\$1.984	\$2.565	\$3.543	\$4.287
DERİN KUYU POMPA KONTROL VANASI (SOLENOID 24V AC)	DPC	\$ 721	\$ 721	\$ 749	\$ 774	\$ 871	\$ 954	\$1.044	\$1.747	\$2.317	\$3.294	\$4.050
AŞIRI DEBİDE KAPANAN KONTROL VANASI	FE	\$ 769	\$ 769	\$ 803	\$ 834	\$ 931	\$1.029	\$1.134	\$1.595	\$2.194	\$3.188	\$3.973
UZAKTAN KONTROL VANASI	RC	\$ 361	\$ 361	\$ 390	\$ 416	\$ 513	\$ 600	\$ 694	\$1.248	\$1.734	\$2.706	\$3.459
PLC KONTROLLÜ VANA (SOLENOID 24V AC)	EC	\$ 747	\$ 747	\$ 776	\$ 802	\$ 898	\$ 985	\$1.080	\$1.525	\$2.012	\$2.984	\$3.745
STATİK BASINÇ KONTROLLÜ SEVİYE KONTROL VANASI	ALT	\$1.199	\$1.199	\$1.228	\$1.253	\$1.354	\$1.441	\$1.536	\$2.015	\$2.511	\$3.483	\$4.237
ÇİFT SEVİYELİ STATİK BASINÇ KONTROLLÜ SEVİYE KONTROL VANASI	ALT-B	\$2.097	\$2.097	\$2.126	\$2.152	\$2.253	\$2.340	\$2.434	\$2.912	\$3.413	\$4.385	\$5.135
ÇİFT KADEMELİ AÇILAN HİDROLİK KONTROL VANASI	TSO	\$ 629	\$ 629	\$ 658	\$ 684	\$ 786	\$ 873	\$ 968	\$1.441	\$1.940	\$2.912	\$3.667
BASINÇ DÜŞÜRÜCÜ VANA (3W PİLOT)	PR(3W)	\$ 675	\$ 675	\$ 703	\$ 729	\$ 831	\$ 918	\$1.013	\$1.489	\$1.985	\$2.957	\$3.715
AKIŞ MİKTARI (DEBİ) KONTROL VE BASINÇ DÜŞÜRÜCÜ VANA	FRPR	\$1.081	\$1.081	\$1.115	\$1.150	\$1.247	\$1.345	\$1.450	\$1.903	\$2.506	\$3.499	\$4.281

İLAVE ÜCRETLER	ÇAP KOD	1½" Ø40	2" Ø50	2½" Ø65	323" Ø80	3" Ø80	4" Ø100	5" Ø125	6" Ø150	8" Ø200	10" Ø250	12" Ø300
POZİSYON İNDİKATÖR MİLİ	I	\$ 82	\$ 82	\$ 82	\$ 82	\$ 83	\$ 83	\$ 83	\$ 86	\$ 89	\$ 95	\$ 89
LİMİT SWITCH	LS	\$ 159	\$ 159	\$ 159	\$ 159	\$ 159	\$ 159	\$ 159	\$ 159	\$ 159	\$ 159	\$ 159
BAKIR BORULU KONTROL SİSTEMİ	CP	\$ 67	\$ 67	\$ 67	\$ 67	\$ 67	\$ 81	\$ 81	\$ 134	\$ 153	\$ 153	\$ 229
PAŞLANMAZ BORULU SİSTEM	SSP	\$ 91	\$ 91	\$ 91	\$ 91	\$ 91	\$ 110	\$ 110	\$ 183	\$ 208	\$ 208	\$ 311
GLİSERİNLİ MANOMETRE	PG						\$30					
POMPA KONTROL VANASI PANOSU	PCP						\$410					
ELEKTRİK FLATÖRLÜ SEVİYE KONTROL VANASI PANOSU	FLELP						\$368					
DERİN KUYU POMPA KONTROL VANASI PANOSU	DPCP						\$368					

*Metal kontrol sistemi standart olup borulama hidrolik hortumdur (Air Brake Sae J 844).

*Üretici 2 veya 3 yollu kontrol sistemi kullanabilir.

*Epoxy kaplama standarttır, isteğe göre polyster kaplama yapılabilir.

*Standart Solenoid valfler Gem-A Solenoid valf 24V AC'dir.

*Fiyatlar USD'dir ve KDV dahil değildir.

Model 66 -PN16, Sfero Döküm (GGG40), Dişli, 230 PSI

ÜRÜN ADI	ÇAP KOD	1½" Ø40	2" Ø50	2½" Ø65	323" Ø80	3" Ø80
BASIC VANA	B	\$ 71	\$ 93	\$ 102	\$ 124	\$ 229
MANUEL KONTROL VANASI	M	\$ 147	\$ 169	\$ 178	\$ 200	\$ 305
BASINÇ DÜŞÜRÜCÜ VANA	PR	\$ 286	\$ 307	\$ 317	\$ 338	\$ 444
SOLENOİD KONTROLLÜ BASINÇ DÜŞÜRÜCÜ VANA (SOLENOİD 24V AC)	PREL	\$ 495	\$ 517	\$ 526	\$ 548	\$ 653
BASINÇ SABİTLEME VANASI	PS	\$ 289	\$ 310	\$ 320	\$ 341	\$ 447
BASINÇ DÜŞÜRÜCÜ VE BASINÇ SABİTLEME VANASI	PRPS	\$ 426	\$ 448	\$ 457	\$ 479	\$ 584
FLATÖRLÜ SEVİYE KONTROL VANASI	FL	\$ 294	\$ 315	\$ 325	\$ 346	\$ 452
AKIŞ MİKTARI (DEBİ) KONTROL VANASI	FR	\$ 570	\$ 598	\$ 623	\$ 657	\$ 762
HIZLI BASINÇ (RELIEF) TAHLİYE VANASI	QR	\$ 300	\$ 322	\$ 331	\$ 353	\$ 456
SOLENOİD KONTROL VANASI (SOLENOİD 24V AC)	EL/G	\$ 366	\$ 388	\$ 397	\$ 419	\$ 524
UZAKTAN KONTROL VANASI	RC	\$ 230	\$ 252	\$ 261	\$ 283	\$ 388
ELEKTRİK FLATÖRLÜ SEVİYE KONTROL VANASI (SOLENOİD 24V AC)	FLEL	\$ 435	\$ 457	\$ 466	\$ 488	\$ 593

İLAVE ÜCRETLER	ÇAP KOD	1½" Ø40	2" Ø50	2½" Ø65	323" Ø80	3" Ø80
POZİSYON İNDİKATÖR MİLİ	I	\$ 82	\$ 82	\$ 82	\$ 82	\$ 83
LİMİT SWITCH	LS	\$ 159	\$ 159	\$ 159	\$ 159	\$ 159
BAKIR BORULU KONTROL SİSTEMİ	CP	\$ 67	\$ 67	\$ 67	\$ 67	\$ 67
PASLANMAZ BORULU SİSTEM	SSP	\$ 91	\$ 91	\$ 91	\$ 110	\$ 110
GLİSERİNLİ MANOMETRE	PG	\$30				
ELEKTRİK FLATÖRLÜ SEVİYE KONTROL VANASI PANOSU	FLELP	\$368				

*Metal kontrol sistemi standart olup borulama hidrolik hortumdur (Air Brake Sae J 844).

*Üretici 2 veya 3 yollu kontrol sistemi kullanabilir.

*Epoxy kaplama standarttır, isteğe göre polyester kaplama yapılabilir.

*Standart Solenoid valfler Gem-A Solenoid valf 24V AC'dir.

*Fiyatlar **USD** dir ve KDV dahil değildir.

Model 63 -PN16, Sfero Döküm (GGG40), Kaplin Bağlantılı, 230 PSI

ÜRÜN ADI	ÇAP KOD	2" Ø50	2½" Ø65	3" Ø80	4" Ø100
BASIC VANA	B	\$ 96	\$ 109	\$ 239	\$ 257
MANUEL KONTROL VANASI	M	\$ 171	\$ 185	\$ 314	\$ 332
BASINÇ DÜŞÜRÜCÜ VANA	PR	\$ 310	\$ 323	\$ 453	\$ 471
SOLENOİD KONTROLLÜ BASINÇ DÜŞÜRÜCÜ VANA (SOLENOİD 24V AC)	PREL	\$ 520	\$ 533	\$ 663	\$ 681
BASINÇ SABİTLEME VANASI	PS	\$ 313	\$ 326	\$ 456	\$ 474
BASINÇ DÜŞÜRÜCÜ VE BASINÇ SABİTLEME VANASI	PRPS	\$ 451	\$ 464	\$ 594	\$ 612
FLATÖRLÜ SEVİYE KONTROL VANASI	FL	\$ 318	\$ 331	\$ 461	\$ 479
AKIŞ MİKTARI (DEBİ) KONTROL VANASI	FR	\$ 593	\$ 611	\$ 745	\$ 772
HIZLI BASINÇ (RELIEF) TAHLİYE VANASI	QR	\$ 325	\$ 338	\$ 466	\$ 484
SOLENOİD KONTROL VANASI (SOLENOİD 24V AC)	EL/G	\$ 391	\$ 404	\$ 534	\$ 552
UZAKTAN KONTROL VANASI	RC	\$ 255	\$ 268	\$ 398	\$ 416
ELEKTRİK FLATÖRLÜ SEVİYE KONTROL VANASI (SOLENOİD 24V AC)	FLEL	\$ 460	\$ 473	\$ 603	\$ 621

İLAVE ÜCRETLER	ÇAP KOD	2" Ø50	2½" Ø65	3" Ø80	4" Ø100
POZİSYON İNDİKATÖR MİLİ	I	\$ 82	\$ 82	\$ 83	\$ 83
LİMİT SWITCH	LS	\$ 159	\$ 159	\$ 159	\$ 159
BAKIR BORULU KONTROL SİSTEMİ	CP	\$ 67	\$ 67	\$ 67	\$ 81
PASLANMAZ BORULU SİSTEM	SSP	\$ 91	\$ 91	\$ 91	\$ 110
GLİSERİNLİ MANOMETRE	PG	\$30			
ELEKTRİK FLATÖRLÜ SEVİYE KONTROL VANASI PANOSU	FLELP	\$368			

*Metal kontrol sistemi standart olup borulama hidrolik hortumdur (Air Brake Sae J 844).

*Üretici 2 veya 3 yollu kontrol sistemi kullanabilir.

*Epoxy kaplama standarttır, isteğe göre polyester kaplama yapılabilir.

*Standart Solenoid valfler Gem-A Solenoid valf 24V AC'dir.

*Fiyatlar **USD** dir ve KDV dahil değildir.

TSEK
Model 64 -PN16, Sfero Döküm (GGG40), Dişli, 230 PSI - Açılı

ÜRÜN ADI	ÇAP KOD	2" Ø50	2½" Ø65	3" Ø80
BASIC VANA	B	\$ 96	\$ 113	\$ 232
MANUEL KONTROL VANASI	M	\$172	\$188	\$308
BASINÇ DÜŞÜRÜCÜ VANA	PR	\$311	\$327	\$447
SOLENOID KONTROLLÜ BASINÇ DÜŞÜRÜCÜ VANA (SOLENOID 24V AC)	PREL	\$520	\$536	\$656
BASINÇ SABİTLEME VANASI	PS	\$314	\$330	\$450
BASINÇ DÜŞÜRÜCÜ VE BASINÇ SABİTLEME VANASI	PRPS	\$451	\$467	\$587
FLATÖRLÜ SEVİYE KONTROL VANASI	FL	\$319	\$335	\$455
AKIŞ MİKTARI (DEBİ) KONTROL VANASI	FR	\$601	\$634	\$766
HIZLI BASINÇ (RELIEF) TAHLİYE VANASI	QR	\$325	\$341	\$460
SOLENOID KONTROL VANASI (SOLENOID 24V AC)	EL/G	\$391	\$408	\$528
UZAKTAN KONTROL VANASI	RC	\$255	\$272	\$391
ELEKTRİK FLATÖRLÜ SEVİYE KONTROL VANASI (SOLENOID 24V AC)	FLEL	\$460	\$477	\$597

İLAVE ÜCRETLER	ÇAP KOD	2" Ø50	2½" Ø65	3" Ø80
POZİSYON İNDİKATÖR MİLİ	I	\$ 82	\$ 82	\$ 83
LİMİT SWITCH	LS	\$159	\$159	\$159
BAKIR BORULU KONTROL SİSTEMİ	CP	\$ 67	\$ 67	\$ 67
PASLANMAZ BORULU SİSTEM	SSP	\$91	\$91	\$110
GLİSERİNLİ MANOMETRE	PG		\$30	
ELEKTRİK FLATÖRLÜ SEVİYE KONTROL VANASI PANOSU	FLELP		\$368	

*Metal kontrol sistemi standart olup borulama hidrolik hortumdur (Air Brake Sae J 844).

*Üretici 2 veya 3 yollu kontrol sistemi kullanabilir.

*Epoxy kaplama standarttır, isteğe göre polyester kaplama yapılabilir.

*Standart Solenoid valfler Gem-A Solenoid valf 24V AC'dir.

*Fiyatlar **USD**'dir ve KDV dahil değildir.

TSEK
Model 67 - PN10, Plastik Kit, Sfero Döküm (GGG40), Flanşlı, 230 PSI

ÜRÜN ADI	ÇAP KOD	1½" Ø40	2" Ø50	2½" Ø65	323" Ø80	3" Ø80	4" Ø100	5" Ø125	6" Ø150
BASIC VANA	B	\$139	\$139	\$163	\$185	\$264	\$286	\$355	\$ 703
MANUEL KONTROL VANASI	M	\$179	\$179	\$203	\$224	\$305	\$326	\$395	\$ 788
SOLENOID KONTROL VANASI (SOLENOID 24V AC)	EL/B-3W	\$245	\$245	\$269	\$290	\$370	\$392	\$461	\$ 854
BASINÇ DÜŞÜRÜCÜ VANA	PR	\$229	\$229	\$253	\$274	\$355	\$376	\$445	\$ 841
SOLENOID KONTROLLÜ BASINÇ DÜŞÜRÜCÜ VANA (SOLENOID 24V AC)	PREL	\$296	\$296	\$320	\$341	\$422	\$443	\$512	\$ 909
BASINÇ SABİTLEME VANASI	PS	\$229	\$229	\$252	\$274	\$354	\$376	\$445	\$ 838
BASINÇ DÜŞÜRÜCÜ VE BASINÇ SABİTLEME VANASI	PRPS	\$281	\$281	\$305	\$326	\$408	\$429	\$498	\$ 895
FLATÖRLÜ SEVİYE KONTROL VANASI	FL	\$263	\$263	\$287	\$308	\$388	\$410	\$479	\$ 854
ELEKTRİK FLATÖRLÜ SEVİYE KONTROL VANASI (SOLENOID 24V AC)	FLEL	\$314	\$314	\$338	\$359	\$439	\$461	\$530	\$ 923
HIZLI BASINÇ (RELIEF) TAHLİYE VANASI	QR	\$229	\$229	\$252	\$274	\$354	\$376	\$445	---
AKIŞ MIKTARI (DEBİ) KONTROL VANASI	FR	\$285	\$285	\$314	\$340	\$420	\$450	\$528	\$ 920

İLAVE ÜCRETLER	ÇAP KOD	1½" Ø40	2" Ø50	2½" Ø65	323" Ø80	3" Ø80	4" Ø100	5" Ø125	6" Ø150
POZİSYON İNDİKATÖR MİLİ	I	\$ 82	\$ 82	\$ 82	\$ 82	\$ 83	\$ 83	\$ 83	\$ 86
LİMİT SWITCH	LS	\$159	\$159	\$159	\$159	\$159	\$159	\$159	\$ 159
GLİSERİNLİ MANOMETRE	PG	\$30							
ELEKTRİK FLATÖRLÜ SEVİYE KONTROL VANASI PANOSU	FLELP	\$368							

*Plastik kontrol sistemi standart olup borulama Poliüretan hortumdur.

*Üretici 2 veya 3 yollu kontrol sistemi kullanabilir.

*Epoxy kaplama standarttır, isteğe göre polyester kaplama yapılabilir.

*Manometre ve küresel vanalar fiyata dahil değildir.

*Fiyatlar **USD**'dir ve KDV dahil değildir.

Model 63 - PN10, Sfero Döküm (GGG40), Kaplin Bağlantılı, 230 PSI
TSEK

ÜRÜN ADI	ÇAP KOD	2" Ø50	2½" Ø65	3" Ø80	4" Ø100
BASIC VANA	B	\$ 96	\$ 109	\$ 239	\$ 257
MANUEL KONTROL VANASI	M	\$136	\$149	\$279	\$297
BASINÇ DÜŞÜRÜCÜ VANA	PR	\$185	\$198	\$329	\$347
SOLENOID KONTROLLÜ BASINÇ DÜŞÜRÜCÜ VANA (SOLENOID 24V AC)	PREL	\$252	\$265	\$396	\$414
BASINÇ SABİTLEME VANASI	PS	\$185	\$198	\$329	\$347
BASINÇ DÜŞÜRÜCÜ VE BASINÇ SABİTLEME VANASI	PRPS	\$238	\$251	\$382	\$400
FLATÖRLÜ SEVİYE KONTROL VANASI	FL	\$219	\$233	\$363	\$381
SOLENOID KONTROL VANASI (SOLENOID 24V AC)	EL/B-3W	\$201	\$214	\$345	\$363
ELEKTRİK FLATÖRLÜ SEVİYE KONTROL VANASI (SOLENOID 24V AC)	FLEL	\$270	\$284	\$414	\$432
HIZLI BASINÇ (RELIEF) TAHLİYE VANASI	QR	\$185	\$198	\$329	\$347
AKIŞ MIKTARI (DEBİ) KONTROL VANASI	FR	\$242	\$259	\$395	\$421

İLAVE ÜCRETLER	ÇAP KOD	2" Ø50	2½" Ø65	3" Ø80	4" Ø100
POZİSYON İNDİKATÖR MİLİ	I	\$ 82	\$ 82	\$ 83	\$ 83
LİMİT SWITCH	LS	\$159	\$159	\$159	\$159
GLİSERİNLİ MANOMETRE	PG	\$30			
ELEKTRİK FLATÖRLÜ SEVİYE KONTROL VANASI PANOSU	FLELP	\$368			

*Plastik kontrol sistemi standart olup borulama Poliüretan hortumdur.

*Üretici 2 veya 3 yollu kontrol sistemi kullanabilir.

*Epoxy kaplama standarttır, isteğe göre polyester kaplama yapılabilir.

*Manometre ve küresel vanalar fiyata dahil değildir.

*Fiyatlar **USD**'dir ve KDV dahil değildir.

TSEK
Model 66 - PN10, Plastik Kit, Sfero Döküm (GGG40), Dişli, 230 PSI

ÜRÜN ADI	ÇAP KOD	1½" Ø40	2" Ø50	2½" Ø65	323" Ø80	3" Ø80
BASIC VANA	B	\$ 71	\$ 93	\$ 102	\$ 124	\$ 229
MANUEL KONTROL VANASI	M	\$ 111	\$ 133	\$ 142	\$ 164	\$ 269
BASINÇ DÜŞÜRÜCÜ VANA	PR	\$ 161	\$ 182	\$ 192	\$ 213	\$ 319
SOLENOİD KONTROLLÜ BASINÇ DÜŞÜRÜCÜ VANA (SOLENOİD 24V AC)	PREL	\$ 228	\$ 249	\$ 259	\$ 280	\$ 387
BASINÇ SABİTLEME VANASI	PS	\$ 161	\$ 182	\$ 192	\$ 213	\$ 319
BASINÇ DÜŞÜRÜCÜ VE BASINÇ SABİTLEME VANASI	PRPS	\$ 213	\$ 235	\$ 244	\$ 266	\$ 373
FLATÖRLÜ SEVİYE KONTROL VANASI	FL	\$ 195	\$ 217	\$ 226	\$ 247	\$ 353
SOLENOİD KONTROL VANASI (SOLENOİD 24V AC)	EL/B 3W	\$ 177	\$ 198	\$ 208	\$ 229	\$ 335
ELEKTRİK FLATÖRLÜ SEVİYE KONTROL VANASI (SOLENOİD 24V AC)	FLEL	\$ 246	\$ 268	\$ 277	\$ 298	\$ 404
HIZLI BASINÇ (RELIEF) TAHLİYE VANASI	QR	\$ 161	\$ 182	\$ 192	\$ 213	\$ 319
AKIŞ MİKTARI (DEBİ) KONTROL VANASI	FR	\$ 218	\$ 246	\$ 272	\$ 306	\$ 412

İLAVE ÜCRETLER	ÇAP KOD	1½" Ø40	2" Ø50	2½" Ø65	323" Ø80	3" Ø80
POZİSYON İNDİKATÖR MİLİ	I	\$ 82	\$ 82	\$ 82	\$ 82	\$ 83
LİMİT SWITCH	LS	\$ 159	\$ 159	\$ 159	\$ 159	\$ 159
GLİSERİNLİ MANOMETRE	PG	\$ 30				
ELEKTRİK FLATÖRLÜ SEVİYE KONTROL VANASI PANOSU	FLELP	\$ 368				

*Plastik kontrol sistemi standart olup borulama Poliüretan hortumdur.

*Üretici 2 veya 3 yollu kontrol sistemi kullanabilir.

*Epoxy kaplama standarttır, isteğe göre polyeater kaplama yapılabilir.

*Manometre ve küresel vanalar fiyata dahil değildir.

*Fiyatlar **USD**'dir ve KDV dahil değildir.

TSEK
Model 64 - PN10, Plastik Kit, Sfero Döküm (GGG40), Dişli, 230 PSI - Açılı

ÜRÜN ADI	ÇAP KOD	2" Ø50	2½" Ø65	3" Ø80
BASIC VANA	B	\$ 96	\$ 113	\$ 232
MANUEL KONTROL VANASI	M	\$ 136	\$ 152	\$ 273
BASINÇ DÜŞÜRÜCÜ VANA	PR	\$ 186	\$ 202	\$ 323
SOLENOİD KONTROLLÜ BASINÇ DÜŞÜRÜCÜ VANA (SOLENOİD 24V AC)	PREL	\$ 253	\$ 269	\$ 390
BASINÇ SABİTLEME VANASI	PS	\$ 186	\$ 202	\$ 322
BASINÇ DÜŞÜRÜCÜ VE BASINÇ SABİTLEME VANASI	PRPS	\$ 238	\$ 254	\$ 376
FLATÖRLÜ SEVİYE KONTROL VANASI	FL	\$ 220	\$ 236	\$ 356
SOLENOİD KONTROL VANASI (SOLENOİD 24V AC)	EL/B 3W	\$ 202	\$ 218	\$ 338
ELEKTRİK FLATÖRLÜ SEVİYE KONTROL VANASI (SOLENOİD 24V AC)	FLEL	\$ 271	\$ 287	\$ 407
HIZLI BASINÇ (RELIEF) TAHLİYE VANASI	QR	\$ 186	\$ 202	\$ 322
AKIŞ MİKTARI (DEBİ) KONTROL VANASI	FR	\$ 250	\$ 282	\$ 415

İLAVE ÜCRETLER	ÇAP KOD	2" Ø50	2½" Ø65	3" Ø80
POZİSYON İNDİKATÖR MİLİ	I	\$ 82	\$ 82	\$ 83
LİMİT SWITCH	LS	\$ 159	\$ 159	\$ 159
GLİSERİNLİ MANOMETRE	PG	\$ 30		
ELEKTRİK FLATÖRLÜ SEVİYE KONTROL VANASI PANOSU	FLELP	\$ 368		

*Plastik kontrol sistemi standart olup borulama Poliüretan hortumdur.

*Üretici 2 veya 3 yollu kontrol sistemi kullanabilir.

*Epoxy kaplama standarttır, isteğe göre polyeater kaplama yapılabilir.

*Manometre ve küresel vanalar fiyata dahil değildir.

*Fiyatlar **USD**'dir ve KDV dahil değildir.

**TSEK****Model 87 - PN16, Sfero Döküm (GGG50), Flanşlı, 230 PSI**

ÜRÜN ADI	ÇAP KOD	1½" Ø40	2" Ø50	2½" Ø65	3" Ø80	4" Ø100	5" Ø125	6" Ø150	8" Ø200	10" Ø250	12" Ø300	14" Ø350	16" Ø400
BASIC VANA	B	\$ 370	\$ 370	\$ 392	\$ 621	\$ 835	\$ 866	\$ 2.099	\$ 2.971	\$ 6.075	\$ 9.569	\$ 10.885	\$ 19.177
MANUEL KONTROL VANASI	M	\$ 460	\$ 460	\$ 482	\$ 715	\$ 929	\$ 960	\$ 2.241	\$ 3.121	\$ 6.229	\$ 9.730	\$ 11.053	\$ 19.689
SOLENOID KONTROL VANASI (SOLENOID 24V AC)	EL/G	\$ 638	\$ 638	\$ 660	\$ 893	\$ 1.106	\$ 1.137	\$ 2.699	\$ 3.611	\$ 6.730	\$ 10.254	\$ 11.600	\$ 20.357
BASINÇ DÜŞÜRÜCÜ VANA	PR	\$ 624	\$ 624	\$ 646	\$ 879	\$ 1.092	\$ 1.123	\$ 2.543	\$ 3.436	\$ 6.551	\$ 10.074	\$ 11.412	\$ 20.421
SOLENOID KONTROLLÜ BASINÇ DÜŞÜRÜCÜ VANA (SOLENOID 24V AC)	PREL	\$ 858	\$ 858	\$ 880	\$ 1.115	\$ 1.329	\$ 1.360	\$ 2.768	\$ 3.671	\$ 6.792	\$ 10.315	\$ 11.664	\$ 20.679
ORANSAL BASINÇ DÜŞÜRÜCÜ VANA	PRD	\$ 460	\$ 460	\$ 482	\$ 715	\$ 929	\$ 960	\$ 2.243	\$ 3.121	\$ 6.229	\$ 9.747	\$ 11.071	\$ 19.689
BASINÇ SABİTLEME VANASI	PS	\$ 620	\$ 620	\$ 641	\$ 880	\$ 1.093	\$ 1.124	\$ 2.551	\$ 3.444	\$ 6.559	\$ 10.082	\$ 11.421	\$ 20.428
DİFERANSİYEL BASINÇ SABİTLEME VANASI	DIF	\$ 1.058	\$ 1.058	\$ 1.080	\$ 1.319	\$ 1.533	\$ 1.564	\$ 2.881	\$ 3.789	\$ 6.913	\$ 10.442	\$ 11.797	\$ 20.785
BASINÇ DÜŞÜRÜCÜ VE BASINÇ SABİTLEME VANASI	PRPS	\$ 777	\$ 777	\$ 799	\$ 1.031	\$ 1.245	\$ 1.276	\$ 2.856	\$ 3.763	\$ 6.886	\$ 10.410	\$ 11.762	\$ 20.893
FLATÖRLÜ SEVİYE KONTROL VANASI	FL	\$ 616	\$ 616	\$ 638	\$ 873	\$ 1.087	\$ 1.118	\$ 2.382	\$ 3.269	\$ 6.381	\$ 9.885	\$ 11.214	\$ 19.828
ELEKTRİK FLATÖRLÜ SEVİYE KONTROL VANASI (SOLENOID 24V AC)	FLEL	\$ 714	\$ 714	\$ 736	\$ 969	\$ 1.183	\$ 1.214	\$ 2.775	\$ 3.691	\$ 6.812	\$ 10.336	\$ 11.686	\$ 20.442
DİFERANSİYEL FLATÖRLÜ SEVİYE KONTROL VANASI	DIFL	\$ 950	\$ 950	\$ 972	\$ 1.205	\$ 1.418	\$ 1.449	\$ 2.746	\$ 3.660	\$ 6.780	\$ 10.295	\$ 11.642	\$ 20.274
HIZLI BASINÇ (RELIEF) TAHLİYE VANASI	QR	\$ 624	\$ 624	\$ 646	\$ 881	\$ 1.095	\$ 1.126	\$ 2.543	\$ 3.696	\$ 6.817	\$ 10.349	\$ 11.699	\$ 20.638
AKIŞ MİKTARI (DEBİ) KONTROL VANASI	FR	\$ 932	\$ 932	\$ 958	\$ 1.199	\$ 1.422	\$ 1.463	\$ 2.778	\$ 3.786	\$ 6.930	\$ 10.480	\$ 12.125	\$ 20.881
KOÇ DARBESİ ÖNLEME VANASI	SA	\$ 1.254	\$ 1.254	\$ 1.275	\$ 1.514	\$ 1.728	\$ 1.759	\$ 3.028	\$ 4.238	\$ 7.371	\$ 10.898	\$ 12.272	\$ 21.173
HİDROLİK ÇEKVALF	HCV	\$ 452	\$ 452	\$ 474	\$ 707	\$ 921	\$ 952	\$ 2.222	\$ 3.101	\$ 6.209	\$ 9.714	\$ 11.036	\$ 19.689
POMPA KONTROL VANASI (SOLENOID 24V AC)	PC	\$ 957	\$ 957	\$ 979	\$ 1.220	\$ 1.433	\$ 1.464	\$ 3.180	\$ 4.143	\$ 7.280	\$ 10.829	\$ 12.200	\$ 21.713
DERİN KUYU POMPA KONTROL VANASI (SOLENOID 24V AC)	DPC	\$ 874	\$ 874	\$ 896	\$ 1.130	\$ 1.344	\$ 1.375	\$ 2.939	\$ 3.890	\$ 7.021	\$ 10.563	\$ 11.923	\$ 21.008
AŞIRI DEBİDE KAPANAN KONTROL VANASI	FE	\$ 1.036	\$ 1.036	\$ 1.066	\$ 1.334	\$ 1.585	\$ 1.630	\$ 3.102	\$ 4.037	\$ 7.231	\$ 10.939	\$ 12.117	\$ 20.838
UZAKTAN KONTROL VANASI	RC	\$ 613	\$ 613	\$ 637	\$ 902	\$ 1.141	\$ 1.175	\$ 2.718	\$ 3.544	\$ 6.717	\$ 10.383	\$ 11.273	\$ 19.933
PLC KONTROLLÜ VANA (SOLENOID 24V AC)	EC	\$ 1.004	\$ 1.004	\$ 1.029	\$ 1.293	\$ 1.532	\$ 1.567	\$ 2.996	\$ 3.828	\$ 7.000	\$ 10.680	\$ 11.570	\$ 20.257
STATİK BASINÇ KONTROLLÜ SEVİYE KONTROL VANASI	ALT	\$ 1.480	\$ 1.480	\$ 1.504	\$ 1.766	\$ 2.005	\$ 2.040	\$ 3.499	\$ 4.322	\$ 7.495	\$ 11.178	\$ 12.068	\$ 20.645
ÇİFT SEVİYELİ STATİK BASINÇ KONTROLLÜ SEVİYE KONTROL VANASI	ALT-B	\$ 2.404	\$ 2.404	\$ 2.428	\$ 2.690	\$ 2.929	\$ 2.964	\$ 4.429	\$ 5.253	\$ 8.425	\$ 12.108	\$ 12.999	\$ 21.655
ÇİFT KADEMELİ AÇILAN HİDROLİK KONTROL VANASI	TSO	\$ 895	\$ 895	\$ 919	\$ 1.181	\$ 1.420	\$ 1.455	\$ 2.916	\$ 3.740	\$ 6.912	\$ 10.593	\$ 11.483	\$ 20.230
BASINÇ DÜŞÜRÜCÜ VANA (3W PİLOT)	PR(3W)	\$ 935	\$ 935	\$ 959	\$ 1.221	\$ 1.461	\$ 1.495	\$ 2.962	\$ 3.786	\$ 6.958	\$ 10.639	\$ 11.529	\$ 20.434
AKIŞ MİKTARI (DEBİ) KONTROL VE BASINÇ DÜŞÜRÜCÜ VANA	FRPR	\$ 1.360	\$ 1.360	\$ 1.390	\$ 1.658	\$ 1.908	\$ 1.954	\$ 3.398	\$ 4.333	\$ 7.527	\$ 11.233	\$ 12.411	\$ 21.427
DARBESİZ HİDROLİK ÇEKVALF	NSC	\$ 521	\$ 521	\$ 545	\$ 807	\$ 1.046	\$ 1.081	\$ 2.529	\$ 3.358	\$ 6.530	\$ 10.194	\$ 11.085	\$ 19.744

İLAVE ÜCRETLER	ÇAP KOD	1½" Ø40	2" Ø50	2½" Ø65	3" Ø80	4" Ø100	5" Ø125	6" Ø150	8" Ø200	10" Ø250	12" Ø300	14" Ø350	16" Ø400
POZİSYON İNDİKATÖR MİLİ	I	\$ 46	\$ 46	\$ 46	\$ 48	\$ 48	\$ 48	\$ 51	\$ 63	\$ 68	\$ 80	\$ 80	\$ 152
LİMİT SWITCH	LS	\$ 159	\$ 159	\$ 159	\$ 159	\$ 159	\$ 159	\$ 159	\$ 159	\$ 159	\$ 159	\$ 159	\$ 159
A PORT	AP	\$ 17	\$ 17	\$ 17	\$ 36	\$ 91	\$ 91	\$ 128	\$ 604	\$ 940	\$ 1.336	\$ 1.336	\$ 1.551
PASLANMAZ BORULU SİSTEM	SSP	\$ 91	\$ 91	\$ 91	\$ 119	\$ 119	\$ 119	\$ 256	\$ 263	\$ 263	\$ 329	\$ 329	-
GLİSERİNİLİ MANOMETRE	PG							\$30					
POMPA KONTROL VANASI PANOSU	PCP							\$424					
ELEKTRİK FLATÖRLÜ SEVİYE KONTROL VANASI PANOSU	FLELP							\$380					
DERİN KUYU POMPA KONTROL VANASI PANOSU	DPCP							\$380					

*Bakır Borulama ve metal kontrol sistemi standarttır.

*Üretici 2 veya 3 yollu kontrol sistemi kullanabilir.

*Epoxy kaplama standarttır, isteğe göre polyeater kaplama yapılabilir.

*Standart Solenoid valfler Gem-A Solenoid valf 24V AC'dir.

*Fiyatlar USD'dir ve KDV dahil değildir.

ARMAŞ 2023 EYLÜL FİYAT LİSTESİ

**TSEK****Model 87 - PN25, Sfero Döküm (GGG50), Flanşlı, 360 PSI**

ÜRÜN ADI	ÇAP KOD	1½" Ø40	2" Ø50	2½" Ø65	3" Ø80	4" Ø100	5" Ø125	6" Ø150	8" Ø200	10" Ø250	12" Ø300	14" Ø350	16" Ø400
BASIC VANA	B	\$ 396	\$ 396	\$ 420	\$ 666	\$ 955	\$ 999	\$ 2.316	\$ 3.211	\$ 6.603	\$ 10.363	\$ 11.853	\$ 20.737
MANUEL KONTROL VANASI	M	\$ 493	\$ 493	\$ 516	\$ 766	\$ 1.055	\$ 1.099	\$ 2.468	\$ 3.369	\$ 6.767	\$ 10.534	\$ 12.032	\$ 21.282
SOLENOID KONTROL VANASI (SOLENOID 24V AC)	EL/G	\$ 683	\$ 683	\$ 707	\$ 956	\$ 1.245	\$ 1.289	\$ 2.959	\$ 3.881	\$ 7.301	\$ 11.093	\$ 12.614	\$ 21.992
BASINÇ DÜŞÜRÜCÜ VANA	PR	\$ 925	\$ 925	\$ 948	\$ 1.197	\$ 1.486	\$ 1.530	\$ 2.792	\$ 3.697	\$ 7.110	\$ 10.901	\$ 12.414	\$ 22.060
SOLENOID KONTROLLÜ BASINÇ DÜŞÜRÜCÜ VANA (SOLENOID 24V AC)	PREL	\$ 1.175	\$ 1.175	\$ 1.198	\$ 1.451	\$ 1.740	\$ 1.784	\$ 3.033	\$ 3.944	\$ 7.368	\$ 11.158	\$ 12.682	\$ 22.335
ORANSAL BASINÇ DÜŞÜRÜCÜ VANA	PRD	\$ 493	\$ 493	\$ 516	\$ 766	\$ 1.055	\$ 1.099	\$ 2.470	\$ 3.368	\$ 6.767	\$ 10.552	\$ 12.051	\$ 21.281
BASINÇ SABİTLEME VANASI	PS	\$ 927	\$ 927	\$ 950	\$ 1.205	\$ 1.494	\$ 1.538	\$ 2.800	\$ 3.706	\$ 7.119	\$ 10.910	\$ 12.423	\$ 22.068
DİFERANSİYEL BASINÇ SABİTLEME VANASI	DIF	\$ 1.134	\$ 1.134	\$ 1.157	\$ 1.414	\$ 1.703	\$ 1.746	\$ 3.153	\$ 4.067	\$ 7.496	\$ 11.293	\$ 12.823	\$ 22.448
BASINÇ DÜŞÜRÜCÜ VE BASINÇ SABİTLEME VANASI	PRPS	\$ 1.351	\$ 1.351	\$ 1.375	\$ 1.624	\$ 1.913	\$ 1.956	\$ 3.127	\$ 4.040	\$ 7.468	\$ 11.259	\$ 12.787	\$ 22.562
FLATÖRLÜ SEVİYE KONTROL VANASI	FL	\$ 660	\$ 660	\$ 684	\$ 935	\$ 1.224	\$ 1.268	\$ 2.619	\$ 3.523	\$ 6.929	\$ 10.699	\$ 12.203	\$ 21.429
ELEKTRİK FLATÖRLÜ SEVİYE KONTROL VANASI (SOLENOID 24V AC)	FLEL	\$ 765	\$ 765	\$ 788	\$ 1.038	\$ 1.327	\$ 1.371	\$ 3.040	\$ 3.964	\$ 7.389	\$ 11.180	\$ 12.705	\$ 22.083
DİFERANSİYEL FLATÖRLÜ SEVİYE KONTROL VANASI	DIFL	\$ 1.018	\$ 1.018	\$ 1.041	\$ 1.291	\$ 1.580	\$ 1.623	\$ 3.009	\$ 3.932	\$ 7.355	\$ 11.136	\$ 12.659	\$ 21.904
HIZLI BASINÇ (RELIEF) TAHLİYE VANASI	QR	\$ 931	\$ 931	\$ 955	\$ 1.207	\$ 1.496	\$ 1.540	\$ 2.791	\$ 3.970	\$ 7.395	\$ 11.194	\$ 12.719	\$ 22.292
AKIŞ MİKTARI (DEBİ) KONTROL VANASI	FR	\$ 998	\$ 998	\$ 1.027	\$ 1.284	\$ 1.584	\$ 1.638	\$ 3.044	\$ 4.063	\$ 7.515	\$ 11.334	\$ 13.172	\$ 22.550
KOÇ DARBESİ ÖNLEME VANASI	SA	\$ 1.343	\$ 1.343	\$ 1.366	\$ 1.622	\$ 1.911	\$ 1.955	\$ 3.311	\$ 4.536	\$ 7.986	\$ 11.779	\$ 13.329	\$ 22.860
HİDROLİK ÇEKVALF	HCV	\$ 485	\$ 485	\$ 508	\$ 758	\$ 1.046	\$ 1.090	\$ 2.447	\$ 3.347	\$ 6.745	\$ 10.517	\$ 12.014	\$ 21.282
POMPA KONTROL VANASI (SOLENOID 24V AC)	PC	\$ 1.025	\$ 1.025	\$ 1.049	\$ 1.307	\$ 1.596	\$ 1.639	\$ 3.474	\$ 4.437	\$ 7.888	\$ 11.706	\$ 13.253	\$ 23.434
DERİN KUYU POMPA KONTROL VANASI (SOLENOID 24V AC)	DPC	\$ 937	\$ 937	\$ 960	\$ 1.211	\$ 1.500	\$ 1.544	\$ 3.216	\$ 4.173	\$ 7.612	\$ 11.422	\$ 12.957	\$ 22.685
AŞIRI DEBİDE KAPANAN KONTROL VANASI	FE	\$ 1.146	\$ 1.146	\$ 1.179	\$ 1.476	\$ 1.822	\$ 1.885	\$ 3.509	\$ 4.586	\$ 8.133	\$ 12.271	\$ 13.691	\$ 23.404
UZAKTAN KONTROL VANASI	RC	\$ 678	\$ 678	\$ 705	\$ 997	\$ 1.331	\$ 1.382	\$ 3.085	\$ 4.041	\$ 7.564	\$ 11.655	\$ 12.757	\$ 22.403
PLC KONTROLLÜ VANA (SOLENOID 24V AC)	EC	\$ 1.111	\$ 1.111	\$ 1.138	\$ 1.431	\$ 1.765	\$ 1.815	\$ 3.392	\$ 4.355	\$ 7.878	\$ 11.984	\$ 13.086	\$ 22.761
STATİK BASINÇ KONTROLLÜ SEVİYE KONTROL VANASI	ALT	\$ 1.637	\$ 1.637	\$ 1.664	\$ 1.954	\$ 2.288	\$ 2.339	\$ 3.948	\$ 4.902	\$ 8.425	\$ 12.535	\$ 13.637	\$ 23.191
ÇİFT SEVİYELİ STATİK BASINÇ KONTROLLÜ SEVİYE KONTROL VANASI	ALT-B	\$ 2.660	\$ 2.660	\$ 2.686	\$ 2.976	\$ 3.310	\$ 3.361	\$ 4.978	\$ 5.931	\$ 9.455	\$ 13.565	\$ 14.666	\$ 24.308
ÇİFT KADEMELİ AÇILAN HİDROLİK KONTROL VANASI	TSO	\$ 990	\$ 990	\$ 1.017	\$ 1.307	\$ 1.641	\$ 1.691	\$ 3.304	\$ 4.257	\$ 7.781	\$ 11.888	\$ 12.989	\$ 22.731
BASINÇ DÜŞÜRÜCÜ VANA (3W PİLOT)	PR(3W)	\$ 1.035	\$ 1.035	\$ 1.061	\$ 1.351	\$ 1.685	\$ 1.736	\$ 3.354	\$ 4.308	\$ 7.831	\$ 11.938	\$ 13.040	\$ 22.957
AKIŞ MİKTARI (DEBİ) KONTROL VE BASINÇ DÜŞÜRÜCÜ VANA	FRPR	\$ 1.505	\$ 1.505	\$ 1.538	\$ 1.834	\$ 2.180	\$ 2.243	\$ 3.837	\$ 4.913	\$ 8.461	\$ 12.596	\$ 14.016	\$ 24.056
DARBESİZ HİDROLİK ÇEKVALF	NSC	\$ 576	\$ 576	\$ 603	\$ 893	\$ 1.227	\$ 1.277	\$ 2.876	\$ 3.834	\$ 7.357	\$ 11.447	\$ 12.549	\$ 22.194

İLAVE ÜCRETLER	ÇAP KOD	1½" Ø40	2" Ø50	2½" Ø65	3" Ø80	4" Ø100	5" Ø125	6" Ø150	8" Ø200	10" Ø250	12" Ø300	14" Ø350	16" Ø400
POZİSYON İNDİKATÖR MILİ	I	\$ 46	\$ 46	\$ 46	\$ 48	\$ 48	\$ 48	\$ 51	\$ 63	\$ 68	\$ 80	\$ 80	\$ 152
LİMİT SWITCH	LS	\$ 159	\$ 159	\$ 159	\$ 159	\$ 159	\$ 159	\$ 159	\$ 159	\$ 159	\$ 159	\$ 159	\$ 159
A PORT	AP	\$ 17	\$ 17	\$ 17	\$ 36	\$ 91	\$ 91	\$ 128	\$ 604	\$ 940	\$ 1.336	\$ 1.336	\$ 1.551
PASLANMAZ BORULU SİSTEM	SSP	\$ 91	\$ 91	\$ 91	\$ 119	\$ 119	\$ 119	\$ 256	\$ 263	\$ 263	\$ 329	\$ 329	-
GLİSERİNLİ MANOMETRE	PG							\$30					
POMPA KONTROL VANASI PANOSU	PCP							\$424					
ELEKTRİK FLATÖRLÜ SEVİYE KONTROL VANASI PANOSU	FLELP							\$380					
DERİN KUYU POMPA KONTROL VANASI PANOSU	DPCP							\$380					

*Bakır Borulama ve metal kontrol sistemi standarttır.

*Üretici 2 veya 3 yollu kontrol sistemi kullanılabilir.

*Epoxy kaplama standarttır, isteğe göre polyeester kaplama yapılabilir.

*Standart Solenoid valfler Gem-A Solenoid valf 24V AC'dir.

*Fiyatlar USD'dir ve KDV dahil değildir.

**TSEK****Model 88 - PN40, Sfero Döküm (GGG50) - SST, Flanşlı, 570 PSI**

ÜRÜN ADI	ÇAP KOD	1½" Ø40	2" Ø50	2½" Ø65	3" Ø80	4" Ø100	5" Ø125	6" Ø150	8" Ø200
BASIC VANA	B	\$ 986	\$ 986	\$ 1.014	\$ 1.544	\$ 2.216	\$ 2.280	\$ 4.921	\$ 8.772
BASINÇ DÜŞÜRÜCÜ VANA	PR	\$ 1.847	\$ 1.847	\$ 1.875	\$ 2.413	\$ 3.085	\$ 3.149	\$ 5.886	\$ 9.737
ORANSAL BASINÇ DÜŞÜRÜCÜ VANA	PRD	\$ 1.346	\$ 1.346	\$ 1.374	\$ 1.908	\$ 2.579	\$ 2.643	\$ 5.311	\$ 9.162
BASINÇ DÜŞÜRÜCÜ VE BASINÇ SABİTLEME VANASI	PRPS	\$ 2.495	\$ 2.495	\$ 2.523	\$ 3.060	\$ 3.732	\$ 3.796	\$ 6.533	\$ 10.396
HIZLI BASINÇ (RELIEF) TAHLİYE VANASI	QR	\$ 1.888	\$ 1.888	\$ 1.916	\$ 2.452	\$ 3.124	\$ 3.188	\$ 5.918	\$ 9.770
KOÇ DARBESİ ÖNLEME VANASI	SA	\$ 3.363	\$ 3.363	\$ 3.391	\$ 3.927	\$ 4.598	\$ 4.663	\$ 7.359	\$ 11.231
POMPA KONTROL VANASI (SOLENOID 24V AC)	PC	\$ 2.233	\$ 2.233	\$ 2.261	\$ 2.794	\$ 3.466	\$ 3.530	\$ 6.206	\$ 10.088

İLAVE ÜCRETLER	ÇAP KOD	1½" Ø40	2" Ø50	2½" Ø65	3" Ø80	4" Ø100	5" Ø125	6" Ø150	8" Ø200
POZİSYON İNDİKATÖR MİLİ	I	\$ 46	\$ 46	\$ 46	\$ 48	\$ 48	\$ 48	\$ 51	\$ 63
LİMİT SWITCH	LS	\$ 159	\$ 159	\$ 159	\$ 159	\$ 159	\$ 159	\$ 159	\$ 159
A PORT	AP	\$ 17	\$ 17	\$ 17	\$ 36	\$ 91	\$ 91	\$ 128	\$ 604
PASLANMAZ BORULU SİSTEM	SSP	\$ 91	\$ 91	\$ 91	\$ 119	\$ 119	\$ 119	\$ 256	\$ 263
GLİSERİNLİ MANOMETRE	PG	\$30							
POMPA KONTROL VANASI PANOSU	PCP	\$594							

*Metal kontrol sistemi standart olup borulama hidrolik hortumdur (Air Brake Sae J 844).

*Üretici 2 veya 3 yollu kontrol sistemi kullanabilir.

*Epoxy kaplama standarttır, isteğe göre polyster kaplama yapılabilir.

*Standart Solenoid valfler Gem-A Solenoid valf 24V AC'dir.

*Fiyatlar **USD**'dir ve KDV dahil değildir.

TSEK
Model 77 - PN16, Sfero Döküm (GGG50), Flanşlı, 230 PSI

ÜRÜN ADI	ÇAP KOD	1½" Ø40	2" Ø50	2½" Ø65	3" Ø80	4" Ø100	5" Ø125	6" Ø150	8" Ø200
BASIC VANA	B	\$ 371	\$ 371	\$ 386	\$ 494	\$ 632	\$ 868	\$1.572	\$2.550
MANUEL KONTROL VANASI	M	\$ 459	\$ 459	\$ 474	\$ 585	\$ 723	\$ 964	\$1.717	\$2.697
SOLENOID KONTROL VANASI (SOLENOID 24V AC)	EL/G	\$ 633	\$ 633	\$ 648	\$ 758	\$ 897	\$1.145	\$2.186	\$3.176
BASINÇ DÜŞÜRÜCÜ VANA	PR	\$ 619	\$ 619	\$ 634	\$ 745	\$ 883	\$1.131	\$2.027	\$3.005
SOLENOID KONTROLLÜ BASINÇ DÜŞÜRÜCÜ VANA (SOLENOID 24V AC)	PREL	\$ 847	\$ 847	\$ 862	\$ 976	\$1.114	\$1.373	\$2.257	\$3.235
BASINÇ SABİTLEME VANASI	PS	\$ 615	\$ 615	\$ 630	\$ 746	\$ 884	\$1.132	\$2.034	\$3.012
DİFERANSİYEL BASINÇ SABİTLEME VANASI	DIF	\$1.043	\$1.043	\$1.058	\$1.175	\$1.313	\$1.582	\$2.372	\$3.350
BASINÇ DÜŞÜRÜCÜ VE BASINÇ SABİTLEME VANASI	PRPS	\$ 769	\$ 769	\$ 784	\$ 894	\$1.032	\$1.288	\$2.347	\$3.325
FLATÖRLÜ SEVİYE KONTROL VANASI	FL	\$ 612	\$ 612	\$ 627	\$ 739	\$ 877	\$1.125	\$1.862	\$2.842
ELEKTRİK FLATÖRLÜ SEVİYE KONTROL VANASI (SOLENOID 24V AC)	FLEL	\$ 707	\$ 707	\$ 722	\$ 833	\$ 971	\$1.224	\$2.264	\$3.254
DİFERANSİYEL FLATÖRLÜ SEVİYE KONTROL VANASI	DIFL	\$ 937	\$ 937	\$ 952	\$1.063	\$1.201	\$1.465	\$2.234	\$3.223
HIZLI BASINÇ (RELIEF) TAHLİYE VANASI	QR	\$ 619	\$ 619	\$ 634	\$ 747	\$ 885	\$1.134	\$2.026	\$3.259
AKIŞ MİKTARI (DEBİ) KONTROL VANASI	FR	\$ 920	\$ 920	\$ 939	\$1.057	\$1.205	\$1.479	\$2.267	\$3.347
KOÇ DARBESİ ÖNLEME VANASI	SA	\$1.234	\$1.234	\$1.249	\$1.365	\$1.503	\$1.782	\$2.523	\$3.789
HİDROLİK ÇEKVALF	HCV	\$ 451	\$ 451	\$ 466	\$ 577	\$ 715	\$ 955	\$1.698	\$2.677
AKIŞ MİKTARI (DEBİ) KONTROL VE BASINÇ DÜŞÜRÜCÜ VANA	PC	\$ 944	\$ 944	\$ 959	\$1.077	\$1.216	\$1.480	\$2.679	\$3.696
DERİN KUYU POMPA KONTROL VANASI (SOLENOID 24V AC)	DPC	\$ 863	\$ 863	\$ 878	\$ 990	\$1.128	\$1.389	\$2.432	\$3.449
AŞIRI DEBİDE KAPANAN KONTROL VANASI	FE	\$1.025	\$1.025	\$1.047	\$1.179	\$1.345	\$1.575	\$2.419	\$3.573
UZAKTAN KONTROL VANASI	RC	\$ 611	\$ 611	\$ 627	\$ 755	\$ 911	\$1.130	\$2.043	\$3.091
PLC KONTROLLÜ VANA (SOLENOID 24V AC)	EC	\$ 994	\$ 994	\$1.011	\$1.139	\$1.294	\$1.513	\$2.315	\$3.369
STATİK BASINÇ KONTROLLÜ SEVİYE KONTROL VANASI	ALT	\$1.459	\$1.459	\$1.476	\$1.602	\$1.757	\$1.976	\$2.807	\$3.853
ÇİFT SEVİYELİ STATİK BASINÇ KONTROLLÜ SEVİYE KONTROL VANASI	ALT-B	\$2.364	\$2.364	\$2.381	\$2.506	\$2.661	\$2.881	\$3.718	\$4.764
ÇİFT KADEMELİ AÇILAN HİDROLİK KONTROL VANASI	TSO	\$ 887	\$ 887	\$ 904	\$1.029	\$1.184	\$1.404	\$2.237	\$3.283
BASINÇ DÜŞÜRÜCÜ VANA (3W PİLOT)	PR(3W)	\$ 926	\$ 926	\$ 943	\$1.069	\$1.224	\$1.443	\$2.282	\$3.328
AKIŞ MİKTARI (DEBİ) KONTROL VE BASINÇ DÜŞÜRÜCÜ VANA	FRPR	\$1.343	\$1.343	\$1.365	\$1.496	\$1.662	\$1.892	\$2.709	\$3.863

İLAVE ÜCRETLER	ÇAP KOD	1½" Ø40	2" Ø50	2½" Ø65	3" Ø80	4" Ø100	5" Ø125	6" Ø150	8" Ø200
POZİSYON İNDİKATÖR MİLİ (Ms58 + Krom Kaplama)	I-1	\$ 92	\$ 92	\$ 92	\$ 97	\$ 103	\$ 103	\$ 112	\$ 124
POZİSYON İNDİKATÖR MİLİ (AISI 304)	I-2	\$ 137	\$ 137	\$ 137	\$ 143	\$ 148	\$ 148	\$ 157	\$ 167
POZİSYON İNDİKATÖR MİLİ (AISI 316)	I-3	\$ 191	\$ 191	\$ 191	\$ 198	\$ 205	\$ 205	\$ 206	\$ 206
LİMİT SWITCH	LS	\$ 159	\$ 159	\$ 159	\$ 159	\$ 159	\$ 159	\$ 159	\$ 159
PASLANMAZ BORULU SİSTEM	SSP	\$ 91	\$ 91	\$ 91	\$ 119	\$ 119	\$ 119	\$ 256	\$ 263
GLİSERİNLİ MANOMETRE	PG					\$30			
POMPA KONTROL VANASI PANOSU	PCP				\$424				
ELEKTRİK FLATÖRLÜ SEVİYE KONTROL VANASI PANOSU	FLELP				\$380				
DERİN KUYU POMPA KONTROL VANASI PANOSU	DPCP				\$380				

*Bakır Borulama ve metal kontrol sistemi standarttır.

*Üretici 2 veya 3 yollu kontrol sistemi kullanılabilir.

*Epoxy kaplama standarttır, isteğe göre polyester kaplama yapılabilir.

*Standart Solenoid valfler Gem-A Solenoid valf 24V AC'dir.

*Fiyatlar USD'dir ve KDV dahil değildir.

**TSEK****Model 77 - PN25, Sfero Döküm (GGG50), Flanşlı, 360 PSI**

ÜRÜN ADI	ÇAP KOD	1½" Ø40	2" Ø50	2½" Ø65	3" Ø80	4" Ø100	5" Ø125	6" Ø150	8" Ø200
BASIC VANA	B	\$ 398	\$ 398	\$ 414	\$ 530	\$ 737	\$1.000	\$1.750	\$2.834
MANUEL KONTROL VANASI	M	\$ 493	\$ 493	\$ 509	\$ 628	\$ 835	\$1.103	\$1.906	\$2.991
SOLENOID KONTROL VANASI (SOLENOID 24V AC)	EL/G	\$ 679	\$ 679	\$ 695	\$ 814	\$1.021	\$1.297	\$2.407	\$3.503
BASINÇ DÜŞÜRÜCÜ VANA	PR	\$ 915	\$ 915	\$ 931	\$1.049	\$1.256	\$1.544	\$2.236	\$3.320
SOLENOID KONTROLLÜ BASINÇ DÜŞÜRÜCÜ VANA (SOLENOID 24V AC)	PREL	\$1.160	\$1.160	\$1.176	\$1.297	\$1.504	\$1.803	\$2.483	\$3.566
BASINÇ SABİTLEME VANASI	PS	\$ 917	\$ 917	\$ 933	\$1.057	\$1.264	\$1.552	\$2.245	\$3.328
DİFERANSİYEL BASINÇ SABİTLEME VANASI	DIF	\$1.119	\$1.119	\$1.135	\$1.261	\$1.468	\$1.765	\$2.606	\$3.690
BASINÇ DÜŞÜRÜCÜ VE BASINÇ SABİTLEME VANASI	PRPS	\$1.332	\$1.332	\$1.348	\$1.466	\$1.673	\$1.980	\$2.579	\$3.663
FLATÖRLÜ SEVİYE KONTROL VANASI	FL	\$ 656	\$ 656	\$ 672	\$ 793	\$1.000	\$1.276	\$2.060	\$3.146
ELEKTRİK FLATÖRLÜ SEVİYE KONTROL VANASI (SOLENOID 24V AC)	FLEL	\$ 759	\$ 759	\$ 775	\$ 894	\$1.101	\$1.381	\$2.491	\$3.587
DİFERANSİYEL FLATÖRLÜ SEVİYE KONTROL VANASI	DIFL	\$1.006	\$1.006	\$1.022	\$1.141	\$1.348	\$1.639	\$2.458	\$3.554
HIZLI BASINÇ (RELIEF) TAHLİYE VANASI	QR	\$ 921	\$ 921	\$ 937	\$1.059	\$1.266	\$1.553	\$2.236	\$3.592
AKIŞ MİKTARI (DEBİ) KONTROL VANASI	FR	\$ 987	\$ 987	\$1.008	\$1.134	\$1.352	\$1.654	\$2.494	\$3.686
KOÇ DARBESİ ÖNLEME VANASI	SA	\$1.324	\$1.324	\$1.340	\$1.465	\$1.672	\$1.978	\$2.768	\$4.159
HİDROLİK ÇEKVALF	HCV	\$ 485	\$ 485	\$ 500	\$ 619	\$ 826	\$1.094	\$1.884	\$2.970
AKIŞ MİKTARI (DEBİ) KONTROL VE BASINÇ DÜŞÜRÜCÜ VANA	PC	\$1.013	\$1.013	\$1.029	\$1.156	\$1.363	\$1.655	\$2.934	\$4.060
DERİN KUYU POMPA KONTROL VANASI (SOLENOID 24V AC)	DPC	\$ 927	\$ 927	\$ 943	\$1.063	\$1.270	\$1.557	\$2.670	\$3.795
AŞIRI DEBİDE KAPANAN KONTROL VANASI	FE	\$1.158	\$1.158	\$1.183	\$1.333	\$1.590	\$1.862	\$2.812	\$4.159
UZAKTAN KONTROL VANASI	RC	\$ 690	\$ 690	\$ 709	\$ 854	\$1.099	\$1.359	\$2.387	\$3.614
PLC KONTROLLÜ VANA (SOLENOID 24V AC)	EC	\$1.124	\$1.124	\$1.143	\$1.287	\$1.532	\$1.792	\$2.694	\$3.928
STATİK BASINÇ KONTROLLÜ SEVİYE KONTROL VANASI	ALT	\$1.650	\$1.650	\$1.669	\$1.811	\$2.055	\$2.315	\$3.250	\$4.475
ÇİFT SEVİYELİ STATİK BASINÇ KONTROLLÜ SEVİYE KONTROL VANASI	ALT-B	\$2.672	\$2.672	\$2.691	\$2.833	\$3.078	\$3.338	\$4.280	\$5.505
ÇİFT KADEMELİ AÇILAN HİDROLİK KONTROL VANASI	TSO	\$1.003	\$1.003	\$1.021	\$1.163	\$1.408	\$1.668	\$2.606	\$3.831
BASINÇ DÜŞÜRÜCÜ VANA (3W PİLOT)	PR(3W)	\$1.047	\$1.047	\$1.066	\$1.208	\$1.453	\$1.713	\$2.657	\$3.881
AKIŞ MİKTARI (DEBİ) KONTROL VE BASINÇ DÜŞÜRÜCÜ VANA	FRPR	\$1.518	\$1.518	\$1.543	\$1.691	\$1.948	\$2.220	\$3.139	\$4.487

İLAVE ÜCRETLER	ÇAP KOD	1½" Ø40	2" Ø50	2½" Ø65	3" Ø80	4" Ø100	5" Ø125	6" Ø150	8" Ø200
POZİSYON İNDİKATÖR MİLİ (Ms58 + Krom Kaplama)	I-1	\$ 92	\$ 92	\$ 92	\$ 97	\$ 103	\$ 103	\$ 112	\$ 124
POZİSYON İNDİKATÖR MİLİ (AISI 304)	I-2	\$ 137	\$ 137	\$ 137	\$ 143	\$ 148	\$ 148	\$ 157	\$ 167
POZİSYON İNDİKATÖR MİLİ (AISI 316)	I-3	\$ 191	\$ 191	\$ 191	\$ 198	\$ 205	\$ 205	\$ 206	\$ 206
LİMİT SWITCH	LS	\$ 159	\$ 159	\$ 159	\$ 159	\$ 159	\$ 159	\$ 159	\$ 159
PASLANMAZ BORULU SİSTEM	SSP	\$ 91	\$ 91	\$ 91	\$ 119	\$ 119	\$ 119	\$ 256	\$ 263
GLİSERİNLİ MANOMETRE	PG					\$30			
POMPA KONTROL VANASI PANOSU	PCP					\$424			
ELEKTRİK FLATÖRLÜ SEVİYE KONTROL VANASI PANOSU	FLELP					\$380			
DERİN KUYU POMPA KONTROL VANASI PANOSU	DPCP					\$380			

*Bakır Borulama ve metal kontrol sistemi standarttır.

*Üretici 2 veya 3 yollu kontrol sistemi kullanabilir.

*Epoxy kaplama standarttır, isteğe göre polyester kaplama yapılabilir.

*Standart Solenoid valfler Gem-A Solenoid valf 24V AC'dir.

*Fiyatlar USD'dir ve KDV dahil değildir.



Model 55/57 - PN10, Plastik Gvde & Kit, 145 PSI



TSEK

RN ADI	AP KOD	1 1/2" Ø40	2" Ø50	2 1/2" Ø65	3" Ø80	4"-Ø100 Diřli	4"-Ø100 Flanřlı
BASIC VANA	B	\$ 36	\$ 37	\$ 45	\$ 47	\$ 88	\$ 108
MANUEL KONTROL VANASI	M	\$ 89	\$ 89	\$ 98	\$ 100	\$ 147	\$ 168
SOLENOID KONTROL VANASI (BACCARA SOLENOID 24V AC N.O)	EL/B	\$ 136	\$ 136	\$ 145	\$ 147	\$ 198	\$ 218
SOLENOID KONTROL VANASI (BACCARA SOLENOID 24V AC N.O)+3 YOLLU	EL/B-3W	\$ 158	\$ 159	\$ 167	\$ 169	\$ 222	\$ 242
1 IKIř KONTROL CİHAZLI SOLENOID KONTROL VANASI (BACCARA SOLENOID 9V DC LATCH)	EL/C-3W	\$ 324	\$ 325	\$ 333	\$ 335	\$ 400	\$ 421
BASIN DřRC VANA	PR	\$ 117	\$ 117	\$ 126	\$ 128	\$ 177	\$ 198
BASIN DřRC VANA + 3 YOLLU VANA	PR-3W	\$ 139	\$ 139	\$ 147	\$ 150	\$ 201	\$ 221
SOLENOID KONTROLL BASIN DřRC VANA (BACCARA SOLENOID 24V AC N.O)	PREL/B	\$ 188	\$ 188	\$ 196	\$ 199	\$ 253	\$ 274
SOLENOID KONTROLL BASIN DřRC VANA (BACCARA SOLENOID 24V AC N.O)	PREL/B-3W	\$ 209	\$ 210	\$ 218	\$ 220	\$ 277	\$ 297
BASIN SABİTLEME VANASI	PS	\$ 117	\$ 117	\$ 126	\$ 128	\$ 177	\$ 198
BASIN SABİTLEME VANASI + 3 YOLLU VANA	PS-3W	\$ 138	\$ 139	\$ 147	\$ 149	\$ 200	\$ 221
HIZLI BASIN (RELIEF) TAHLİYE VANASI	QR	\$ 138	\$ 139	\$ 147	\$ 149	\$ 200	\$ 221
BASIN DřRC VE BASIN SABİTLEME VANASI + 3 YOLLU VANA	PRPS-3W	\$ 189	\$ 190	\$ 198	\$ 200	\$ 255	\$ 276
FLATRL SEVİYE KONTROL VANASI	FL	\$ 177	\$ 178	\$ 186	\$ 188	\$ 242	\$ 263
ELEKTRİK FLATRL SEVİYE KONTROL VANASI (BACCARA SOLENOID 24V AC N.O)+3 YOLLU	FLEL	\$ 231	\$ 231	\$ 240	\$ 242	\$ 300	\$ 320
AKIř MİKTARI (DEBİ) KONTROL VANASI	FR	\$ 207	\$ 214	\$ 239	\$ 254	\$ 352	\$ 372

*Plastik kontrol sistemi standart olup borulama Poliretan hortumdur.

*retici 2 veya 3 yollu kontrol sistemi kullanabilir.

*Manometre ve kresel vanalar fiyata dahil deęildir.

*Fiyatlar USD'dir ve KDV dahil deęildir.

ARMAS 2023 EYLL FİYAT LİSTESİ



TERS YIKAMA VANALARI

Sfero Döküm (GGG40), Flanşlı, Dişli, Kaplin Bağlantılı, 145 PSI



Model	Bağlantı Tipi		Çap		Fiyat-USD
	Giriş/Çıkış	Drenaj	inch	mm	
21	Dişli	Dişli	2x2	50x50	\$ 252
28	Kaplin Bağlantılı	Dişli	3x2	80x50	\$ 415
28	Kaplin Bağlantılı	Kaplin Bağlantılı	4x3	100x80	\$ 558
27	Flanşlı	Dişli	3x2	80x50	\$ 494
27	Flanşlı	Dişli	4x3	100x80	\$ 654
37	Flanşlı	Dişli	3x2	80x50	\$ 329
38	Kaplin Bağlantılı	Dişli	3x2	80x50	\$ 240

*Epoxy kaplama standarttır, isteğe göre polyester kaplama yapılabilir.

*Vana kontrol sistemi fiyata dahil değildir.

*Fiyatlar **USD**'dir ve KDV dahil değildir.

ELASTOMER YATAKLI SÜRGÜLÜ VANA-F4

ÇAP	FİYAT	VOLAN
Ø50-2"	\$ 144	\$ 13
Ø65-2½"	\$ 194	\$ 19
Ø80-3"	\$ 229	\$ 19
Ø100-4"	\$ 269	\$ 26
Ø125-5"	\$ 342	\$ 32
Ø150-6"	\$ 490	\$ 32
Ø200-8"	\$ 676	\$ 43
Ø250-10"	\$ 1.262	\$ 71
Ø300-12"	\$ 1.500	\$ 71

*Fiyatlar USD'dir ve KDV dahil değildir.

Standart : TS EN 1171
 Gövde - Kapak : Sfero Döküm-GGG50
 Bağlantı Şekli : Flanşlı-ISO
 Maks. Çalışma Basıncı : 16 bar
 Maks. Çalışma Sıcaklığı : 80 °C

*Vana fiyatlarına volan dahil değildir.



ELASTOMER YATAKLI SÜRGÜLÜ VANA-F5

ÇAP	FİYAT	VOLAN
Ø50-2"	\$ 152	\$ 13
Ø65-2½"	\$ 202	\$ 19
Ø80-3"	\$ 239	\$ 19
Ø100-4"	\$ 281	\$ 26
Ø125-5"	\$ 371	\$ 32
Ø150-6"	\$ 531	\$ 32
Ø200-8"	\$ 748	\$ 43
Ø250-10"	\$ 1.360	\$ 71
Ø300-12"	\$ 1.651	\$ 71

*Fiyatlar USD'dir ve KDV dahil değildir.

Standart : TS EN 1171
 Gövde - Kapak : Sfero Döküm-GGG50
 Bağlantı Şekli : Flanşlı-ISO
 Maks. Çalışma Basıncı : 16 bar
 Maks. Çalışma Sıcaklığı : 80 °C

*Vana fiyatlarına volan dahil değildir.



SÜRGÜLÜ VANA EK PARÇALARI

ÇAP		BUŞAKLE TAKIMI	VANA KAZANI	VANA TİJİ	PLASTİK ÇİZME
mm	inch				
Ø50	2"	\$ 80	\$ 49	\$ 17	\$ 14
Ø65	2½"	\$ 79	\$ 49	\$ 16	\$ 14
Ø80	3"	\$ 79	\$ 49	\$ 16	\$ 14
Ø100	4"	\$ 79	\$ 49	\$ 16	\$ 14
Ø125	5"	\$ 82	\$ 49	\$ 19	\$ 14
Ø150	6"	\$ 82	\$ 49	\$ 19	\$ 14
Ø200	8"	\$ 82	\$ 49	\$ 19	\$ 14
Ø250	10"	\$ 83	\$ 49	\$ 20	\$ 14
Ø300	12"	\$ 83	\$ 49	\$ 20	\$ 14

*Fiyatlar USD'dir ve KDV dahil değildir.



KOMBİNE VANTUZ

ÇAP	FİYAT-USD			
	AAV3-PN16	AAV4-PN16	AAV3-PN25	AAV4-PN25
Ø50-2"	\$ 247	\$ 311	\$ 282	\$ 356
Ø80-3"	\$ 434	\$ 549	\$ 496	\$ 627
Ø100-4"	\$ 615	\$ 765	\$ 702	\$ 874
Ø150-6"	\$ 1.208	\$ 1.520	\$ 1.381	\$ 1.738
Ø200-8"	\$ 2.021	\$ 2.521	\$ 2.310	\$ 2.881



AAV3

AAV4

*Fiyatlar USD'dir ve KDV dahil değildir.

AAV3	: 3 Fonksiyonlu
AAV4	: 4 Fonksiyonlu (Darbe Sönümlenme Dahil)
Gövde - Kapak	: Sfero Döküm-GGG50
Bağlantı Şekli	: Flanşlı-ISO
Maks. Çalışma Basıncı	: 16 bar-25 bar
Maks. Çalışma Sıcaklığı	: 80 °C

METAL VANTUZLAR

ÇAP	FİYAT-USD	
	TEK KÜRELİ	ÇİFT KÜRELİ
Ø50-2"	\$ 147	\$ 527
Ø65-2½"	\$ 155	\$ 536
Ø80-3"	\$ 213	\$ 926
Ø100-4"	\$ 222	\$ 945
Ø150-6"	\$ 673	\$ 1.668
Ø200-8"	\$ 753	\$ 1.794



Tek
Kürelİ



Çift
Kürelİ

*Fiyatlar USD'dir ve KDV dahil değildir.

Gövde - Kapak	: Sfero Döküm-GGG40
Bağlantı Şekli	: Flanşlı-ISO
Maks. Çalışma Basıncı	: 16 bar
Maks. Çalışma Sıcaklığı	: 80 °C

PLASTİK VANTUZLAR

ÜRÜN ADI	ÇAP	FİYAT-USD
OTOMATİK VANTUZ APAV-A	½"	\$ 14
	¾"	\$ 14
	1"	\$ 20
	2"	\$ 47
KİNETİK VANTUZ APAV-K	¾"	\$ 11
	1"	\$ 11
	2"	\$ 16



APAV-K



APAV-A

*Fiyatlar USD'dir ve KDV dahil değildir.

Gövde - Kapak	: Polyamid
Bağlantı Şekli	: Dişli-BSP veya NPT
Maks. Çalışma Basıncı	: 10 bar
Maks. Çalışma Sıcaklığı	: 80 °C

MEKANİK FLATÖRLÜ VANALAR

ÇAP	FİYAT-USD
Ø50-2"	\$ 588
Ø65-2½"	\$ 659
Ø80-3"	\$ 818
Ø100-4"	\$ 1.016
Ø150-6"	\$ 1.733



*Fiyatlar USD'dir ve KDV dahil değildir.

Gövde - Kapak : Sfero Döküm-GGG40
Bağlantı Şekli : Flanşlı-ISO
Çalışma Basınç Aralığı : 0,3-5,5 bar
Maks. Çalışma Sıcaklığı : 80 °C

ÇALPARA ÇEKVALF

ÇAP	FİYAT-USD
Ø50-2"	\$ 187
Ø65-2½"	\$ 244
Ø80-3"	\$ 314
Ø100-4"	\$ 455
Ø125-5"	\$ 613
Ø150-6"	\$ 731
Ø200-8"	\$ 1.188



*Fiyatlar USD'dir ve KDV dahil değildir.

Gövde - Kapak : Sfero Döküm-GGG40
Bağlantı Şekli : Flanşlı-ISO
Maks. Çalışma Basıncı : 16 bar
Maks. Çalışma Sıcaklığı : 80 °C



Y TİPİ PİSLİK TUTUCU

ÇAP	FİYAT
Ø50-2"	\$ 160
Ø65-2½"	\$ 176
Ø80-3"	\$ 261
Ø100-4"	\$ 366
Ø125-5"	\$ 400
Ø150-6"	\$ 786
Ø200-8"	\$ 1.317
Ø250-10"	\$ 2.030
Ø300-12"	\$ 3.263
Ø350-14"	\$ 3.915
Ø400-16"	\$11.541

*Fiyatlar USD'dir ve KDV dahil değildir.

Gövde - Kapak : Sfero Döküm-GGG50
Bağlantı Şekli : Flanşlı-ISO
Maks. Çalışma Basıncı : 16 bar
Maks. Çalışma Sıcaklığı : 80 °C



T TİPİ PİSLİK TUTUCU

ÇAP	FİYAT
Ø50-2"	\$ 172
Ø65-2½"	\$ 194
Ø80-3"	\$ 262
Ø100-4"	\$ 337
Ø150-6"	\$ 642

*Fiyatlar USD'dir ve KDV dahil değildir.

Gövde - Kapak : Sfero Döküm-GGG40
Bağlantı Şekli : Flanşlı-ISO
Maks. Çalışma Basıncı : 16 bar
Maks. Çalışma Sıcaklığı : 80 °C



DEMONTAJ PARÇALARI

ÇAP	FİYAT
Ø100-4"	\$ 258
Ø125-5"	\$ 300
Ø150-6"	\$ 387
Ø200-8"	\$ 626
Ø250-10"	\$ 851
Ø300-12"	\$ 1.053
Ø350-14"	\$ 1.350
Ø400-16"	\$ 1.749
Ø500-20"	\$ 2.684

*Fiyatlar USD'dir ve KDV dahil değildir.

Gövde : Sfero Döküm-GGG40
Bağlantı Şekli : Flanşlı-ISO
Maks. Çalışma Basıncı : 16 bar
Maks. Çalışma Sıcaklığı : 80 °C

